

# 播磨町統計書

2010年  
(平成22年)

## <目次>

### 土地・気象

- 1 総面積・地目別面積……1
- 2 土地利用……1
- 3 用途地域別面積……1
- 4 月別の気象……2
- 5 通年の気象……2

### 建 物

- 1 建築物の用途別面積……3
- 2 建築物の構造別面積……4

### 人 口

- 1 人口・世帯数……5
- 2 年齢階層別人口……5
- 3 年齢3区分……6
- 4 世帯の種類……6
- 5 大字別人口・世帯数……7
- 6 産業別就業者数……8
- 7 労働力状態……9
- 8 就業者・通学者……9
- 9 通勤・通学先……9
- 10 昼間人口・夜間人口……10
- 11 人口集中地区……10
- 12 住 宅……10
- 13 年次別人口の推移……11
- 14 年齢別人口の推移……12
- 15 人口動態の推移……12
- 16 国籍別外国人登録……12
- 17 地区別人口の推移……13
- 18 地区別世帯数の推移……14
- 19 転入者の前住地……15
- 20 転出者の転出先……16

### 農 業

- 1 農 家 数……17
- 2 経営耕地面積……17
- 3 経営規模別農家(経営体)数……17
- 4 農業従事者の就業構造……18
- 5 農業用機械個人所有数……18
- 6 販売金額別農家数……18
- 7 粗生産額・農業所得……19
- 8 作付面積・推定実収穫高……19
- 9 農地異動状況……19

### 漁 業

- 1 種類別経営体数……20
- 2 階層別経営体数……20
- 3 魚種別漁獲高……20

### 産業・所得

- 1 産業大分類別事業所数  
・ 従業者数……21
- 2 従業者規模別事業所数……22
- 3 商店・従業者数・商品販売額……22
- 4 産業中分類別商店数……23
- 5 製造業事業所・従業者数・  
製造品出荷額……23
- 6 町内総生産……24

### 公園・交通・通信

- 1 公 園 面 積……25
- 2 道 路 整 備……25
- 3 土山・播磨町駅の乗車人数……25
- 4 軌道敷別電車等通過本数……25
- 5 自 動 車 台 数……26
- 6 バス運行状況……26

## 警察・消防

- 1 交 通 事 故……27
- 2 火 災……27

## 教 育

- 1 幼 稚 園……28
- 2 各 園 の 園 児 数 等……28
- 3 幼 稚 園 の 敷 地 面 積 等……28
- 4 小 学 校……29
- 5 各 小 学 校 の 児 童 数 等……29
- 6 小 学 校 の 敷 地 面 積 等……29
- 7 中 学 校……30
- 8 各 中 学 校 の 生 徒 数 等……30
- 9 中 学 校 の 敷 地 面 積 等……30
- 10 中 学 校 卒 業 者 の 進 路……31
- 11 公 民 館 ・ コ ミ セ ン 利 用 状 況……32
- 12 図 書 館 利 用 状 況……32
- 13 郷 土 資 料 館 利 用 状 況……32
- 14 体 育 館 ・ 野 球 場 ・  
テニスコート利用状況……33
- 15 町 民 プ ー ル 利 用 状 況……33
- 16 健 康 い き い き セ ン タ ー 利 用 状 況……33

## 生 活

- 1 一 般 廃 棄 物 の 処 理……34
- 2 上 水 道……34
- 3 下 水 道……34

## 福 祉

- 1 保 育 園 の 敷 地 面 積 等……35
- 2 保 育 園 園 児 数……35
- 3 生 活 保 護 等……35
- 4 障 害 者 手 帳 所 持 者 数……35
- 5 高 齢 者 人 口 の 推 移……36
- 6 高 齢 者 福 祉 対 象 者 数……36

## 社会保障

- 1 国 民 健 康 保 険 加 入 者 数……37
- 2 国 民 年 金 加 入 者 数……37
- 3 老 齢 福 祉 年 金 受 給 者 数……37
- 4 抛 出 年 金 受 給 者 数……37

## 財 政

- 1 一 般 会 計 決 算 規 模 の 推 移……38
- 2 特 別 会 計 決 算 規 模 の 推 移……38
- 3 自 主 財 源 と 依 存 財 源 の 推 移……39
- 4 経 常 経 費 と 投 資 的 経 費 の 推 移……39
- 5 実 質 負 債 年 度 末 残 高 の 推 移……39
- 6 一 般 会 計 費 目 別  
決 算 額 ・ 予 算 額……40.41
- 7 公 有 財 産……41

## 選 挙

- 1 選 挙 投 票 率 等……42

## 行 政

- 1 職 員 数……42
- 2 歴 代 町 長 ・ 助 役  
副 町 長 ・ 収 入 役 ・ 教 育 長……43
- 3 旧 阿 閉 村 歴 代 村 長 ・  
助 役 ・ 収 入 役……44
- 4 現 町 議 会 議 員……44
- 5 歴 代 町 ( 村 ) 議 会 議 長……45  
歴 代 町 ( 村 ) 議 会 副 議 長……46
- 6 播 磨 町 機 構 図……47
- 7 播 磨 町 の 位 置……48

## ＜土地・気象＞

### 1 総面積・地目別面積

| 年次<br>(年) | 総面積<br>(km <sup>2</sup> ) | 固定資産課税対象地目別面積 (ha) |        |      |      |       |       |
|-----------|---------------------------|--------------------|--------|------|------|-------|-------|
|           |                           | 宅地                 | 田      | 畑    | 原野   | 鉄軌道用地 | その他   |
| 60        | 9.07                      | 444.22             | 149.65 | 4.82 | 1.80 | 2.15  | 7.94  |
| 61        | 9.07                      | 447.35             | 145.71 | 4.84 | 2.01 | 2.15  | 7.52  |
| 62        | 9.08                      | 448.58             | 143.20 | 4.82 | 1.83 | 2.15  | 6.47  |
| 63        | 9.08                      | 450.49             | 139.65 | 4.91 | 1.59 | 2.47  | 6.94  |
| 元         | 9.07                      | 459.56             | 136.07 | 4.78 | 1.57 | 5.26  | 7.54  |
| 2         | 9.07                      | 464.03             | 131.46 | 4.60 | 1.47 | 5.26  | 7.49  |
| 3         | 9.07                      | 467.76             | 127.57 | 4.30 | 1.36 | 5.16  | 8.22  |
| 4         | 9.07                      | 476.29             | 121.90 | 4.64 | 0.88 | 5.11  | 9.09  |
| 5         | 9.09                      | 479.21             | 116.00 | 4.67 | 0.88 | 5.11  | 10.50 |
| 6         | 9.09                      | 485.77             | 111.98 | 4.60 | 0.73 | 5.15  | 10.58 |
| 7         | 9.09                      | 491.74             | 108.63 | 4.55 | 0.73 | 5.15  | 10.39 |
| 8         | 9.09                      | 495.74             | 105.01 | 4.27 | 0.60 | 5.13  | 10.47 |
| 9         | 9.09                      | 498.61             | 100.67 | 4.09 | 0.53 | 5.13  | 10.35 |
| 10        | 9.09                      | 500.77             | 97.36  | 3.95 | 0.53 | 5.13  | 11.05 |
| 11        | 9.09                      | 502.93             | 93.48  | 3.83 | 0.52 | 5.13  | 11.20 |
| 12        | 9.09                      | 505.02             | 90.47  | 3.71 | 0.49 | 5.12  | 11.36 |
| 13        | 9.09                      | 507.07             | 88.60  | 3.60 | 0.48 | 5.12  | 10.67 |
| 14        | 9.09                      | 508.31             | 86.46  | 3.62 | 0.48 | 5.10  | 11.11 |
| 15        | 9.09                      | 507.53             | 84.78  | 3.59 | 0.42 | 5.10  | 13.43 |
| 16        | 9.09                      | 508.32             | 83.09  | 3.64 | 0.40 | 5.03  | 13.14 |
| 17        | 9.09                      | 507.82             | 82.05  | 3.69 | 0.40 | 5.10  | 13.45 |
| 18        | 9.09                      | 510.77             | 80.01  | 3.61 | 0.34 | 5.62  | 13.48 |
| 19        | 9.09                      | 512.66             | 78.20  | 3.52 | 0.33 | 5.88  | 13.39 |
| 20        | 9.09                      | 514.04             | 76.79  | 3.51 | 0.32 | 5.92  | 13.28 |
| 21        | 9.09                      | 516.09             | 73.93  | 3.38 | 0.32 | 5.92  | 13.64 |
| 22        | 9.09                      | 516.76             | 71.97  | 3.36 | 0.33 | 5.92  | 14.98 |

資料:総面積...国土地理院(4月1日現在)、地目別面積...税務グループ(1月1日現在)

### 2 都市計画に基づく土地利用の構成

(単位:ha)

| 都市計画区域面積     | 市街化区域面積     | 市街化調整区域面積 | 用途地域面積      |
|--------------|-------------|-----------|-------------|
| 920 (100.0%) | 854 (92.8%) | 66 (7.2%) | 854 (92.8%) |

資料:都市計画グループ

(4月27日現在)

### 3 用途地域別面積

(単位:ha)

| 用途   | 第一種<br>低層住居<br>専用地域 | 第二種<br>低層住居<br>専用地域 | 第一種<br>中高層住居<br>専用地域 | 第一種<br>住居地域 | 第二種<br>住居地域 | 準住居<br>地域 | 近隣商業<br>地域 | 準工業<br>地域 | 工業<br>地域 | 工業<br>専用地域 |
|------|---------------------|---------------------|----------------------|-------------|-------------|-----------|------------|-----------|----------|------------|
| 地域面積 | 142                 | 54                  | 145                  | 88          | 43          | 24        | 13         | 1         | 57       | 287        |
|      | (16.6%)             | (6.3%)              | (17.0%)              | (10.3%)     | (5.0%)      | (2.8%)    | (1.5%)     | (0.2%)    | (6.7%)   | (33.6%)    |

資料:都市計画グループ

(4月27日現在)

#### 4 月別の気象

| 区 分           |     | 気 温       |           |           | 雨           |                    | 風                 |             |     |
|---------------|-----|-----------|-----------|-----------|-------------|--------------------|-------------------|-------------|-----|
|               |     | 平均<br>( ) | 最高<br>( ) | 最低<br>( ) | 降水量<br>(mm) | 最大日<br>降水量<br>(mm) | 平均<br>風速<br>(m/s) | 最 大         |     |
|               |     |           |           |           |             |                    |                   | 風速<br>(m/s) | 風向  |
| 平成<br>20<br>年 | 1月  | 4.9       | 12.8      | -1.6      | 43.0        | 10.0               | 3.8               | 13.0        | 西   |
|               | 2月  | 4.3       | 10.9      | -1.4      | 29.0        | 12.0               | 4.0               | 14.0        | 西北西 |
|               | 3月  | 9.4       | 17.0      | 0.0       | 103.0       | 33.0               | 3.7               | 14.0        | 西南西 |
|               | 4月  | 13.7      | 23.4      | 4.1       | 129.5       | 28.5               | 3.4               | 10.3        | 南南東 |
|               | 5月  | 18.1      | 28.2      | 8.9       | 166.5       | 38.0               | 3.5               | 12.5        | 西南西 |
|               | 6月  | 21.6      | 28.2      | 15.0      | 122.5       | 23.5               | 3.0               | 10.9        | 西南西 |
|               | 7月  | 26.9      | 34.1      | 19.1      | 67.0        | 24.5               | 2.2               | 11.8        | 北北西 |
|               | 8月  | 27.6      | 35.3      | 19.4      | 62.0        | 22.5               | 3.5               | 12.9        | 西南西 |
|               | 9月  | 24.0      | 31.8      | 14.6      | 170.0       | 48.0               | 3.2               | 10.2        | 北東  |
|               | 10月 | 18.8      | 26.4      | 10.6      | 78.5        | 37.5               | 3.4               | 10.5        | 西南西 |
|               | 11月 | 12.6      | 21.5      | 1.7       | 52.5        | 13.0               | 3.9               | 14.9        | 西南西 |
|               | 12月 | 8.1       | 18.7      | -1.4      | 13.0        | 5.0                | 3.8               | 14.1        | 西南西 |
| 平成<br>21<br>年 | 1月  | 5.6       | 13.6      | -1.9      | 38.0        | 13.0               | 4.4               | 15.5        | 西   |
|               | 2月  | 6.9       | 18.1      | -1.2      | 132.5       | 28.0               | 3.9               | 13.5        | 西   |
|               | 3月  | 8.9       | 20.3      | 0.9       | 83.0        | 32.0               | 4.0               | 15.1        | 西南西 |
|               | 4月  | 13.6      | 23.5      | 2.6       | 55.5        | 35.5               | 3.6               | 17.9        | 西南西 |
|               | 5月  | 18.2      | 29.4      | 9.3       | 47.0        | 24.5               | 3.3               | 12.4        | 南南東 |
|               | 6月  | 22.3      | 30.4      | 13.4      | 79.0        | 16.5               | 3.2               | 11.3        | 南南東 |
|               | 7月  | 25.6      | 32.6      | 20.0      | 213.0       | 65.5               | 3.1               | 10.5        | 西   |
|               | 8月  | 26.8      | 33.2      | 19.3      | 187.5       | 53.0               | 3.1               | 11.1        | 西   |
|               | 9月  | 23.6      | 33.1      | 15.4      | 38.5        | 23.5               | 3.8               | 9.9         | 北東  |
|               | 10月 | 18.6      | 27.9      | 10.4      | 90.0        | 33.5               | 3.8               | 16.6        | 北   |
|               | 11月 | 12.8      | 24.9      | 3.9       | 140.5       | 37.5               | 3.6               | 13.7        | 西北西 |
|               | 12月 | 7.8       | 17.4      | -0.4      | 34.5        | 22.5               | 4.6               | 15.6        | 西   |

資料: 気象庁(明石)

#### 5 通年の気象

| 年次<br>(年) | 平均気温<br>( ) | 降水量<br>(mm) | 平均風速<br>(m/s) |
|-----------|-------------|-------------|---------------|
| 14        | 16.0        | 751.0       | 4.0           |
| 15        | 15.5        | 1,337.0     | 3.7           |
| 16        | 16.5        | 1,420.0     | 3.8           |
| 17        | 15.7        | 661.0       | 3.8           |
| 18        | 15.6        | 1,267.0     | 3.7           |
| 19        | 16.3        | 840.0       | 3.6           |
| 20        | 15.8        | 1,036.5     | 3.5           |
| 21        | 15.9        | 1,139.0     | 3.7           |

資料: 気象庁(明石)

## < 建 物 >

### 1 建築物の用途別面積

| 年 次<br>(年) | 総 数        |            |                      |
|------------|------------|------------|----------------------|
|            | 棟 数<br>(棟) | 床面積<br>(㎡) | 一棟当たりの<br>床面積<br>(㎡) |
| 6          | 11,381     | 1,899,712  | 166.92               |
| 7          | 11,532     | 1,944,700  | 168.64               |
| 8          | 11,654     | 1,966,004  | 168.70               |
| 9          | 11,861     | 2,022,237  | 170.49               |
| 10         | 11,986     | 2,059,407  | 171.82               |
| 11         | 12,121     | 2,094,722  | 172.82               |
| 12         | 12,225     | 2,114,166  | 172.94               |
| 13         | 12,275     | 2,121,257  | 172.81               |
| 14         | 12,361     | 2,151,349  | 174.04               |
| 15         | 12,452     | 2,177,050  | 174.83               |
| 16         | 12,546     | 2,196,995  | 175.11               |
| 17         | 12,619     | 2,213,078  | 175.37               |
| 18         | 12,671     | 2,228,616  | 175.88               |
| 19         | 12,765     | 2,254,469  | 176.61               |
| 20         | 12,854     | 2,271,286  | 176.69               |
| 21         | 12,866     | 2,250,864  | 174.94               |
| 22         | 12,913     | 2,252,831  | 174.46               |

| 年 次<br>(年) | 住 宅        |            |                      | そ の 他      |            |                      |
|------------|------------|------------|----------------------|------------|------------|----------------------|
|            | 棟 数<br>(棟) | 床面積<br>(㎡) | 一棟当たりの<br>床面積<br>(㎡) | 棟 数<br>(棟) | 床面積<br>(㎡) | 一棟当たりの<br>床面積<br>(㎡) |
| 6          | 8,846      | 925,192    | 104.59               | 2,535      | 974,520    | 384.43               |
| 7          | 8,980      | 950,325    | 105.83               | 2,552      | 994,375    | 389.65               |
| 8          | 9,115      | 972,443    | 106.69               | 2,539      | 993,561    | 391.32               |
| 9          | 9,328      | 1,015,248  | 108.84               | 2,533      | 1,006,989  | 397.55               |
| 10         | 9,450      | 1,040,771  | 110.13               | 2,536      | 1,018,636  | 401.67               |
| 11         | 9,573      | 1,064,221  | 111.17               | 2,548      | 1,030,501  | 404.43               |
| 12         | 9,678      | 1,081,459  | 111.74               | 2,547      | 1,032,707  | 405.46               |
| 13         | 9,747      | 1,094,304  | 112.27               | 2,528      | 1,026,953  | 406.23               |
| 14         | 9,836      | 1,113,658  | 113.22               | 2,525      | 1,037,691  | 410.96               |
| 15         | 9,910      | 1,131,632  | 114.19               | 2,542      | 1,045,418  | 411.25               |
| 16         | 10,001     | 1,149,308  | 114.91               | 2,545      | 1,047,687  | 411.66               |
| 17         | 10,077     | 1,162,185  | 115.33               | 2,542      | 1,050,893  | 413.41               |
| 18         | 10,125     | 1,172,748  | 115.83               | 2,546      | 1,055,868  | 414.72               |
| 19         | 10,205     | 1,191,980  | 116.80               | 2,560      | 1,062,489  | 415.03               |
| 20         | 10,275     | 1,206,147  | 117.38               | 2,579      | 1,065,139  | 413.00               |
| 21         | 10,311     | 1,218,804  | 118.20               | 2,555      | 1,032,060  | 403.93               |
| 22         | 10,349     | 1,220,497  | 117.93               | 2,564      | 1,032,334  | 402.62               |

資料: 税務グループ「固定資産概要調書」

(1月1日現在)

## 2 建築物の構造別面積

| 年次<br>(年) | 木 造       |            |                      | 鉄筋コンクリート造り |            |                      |
|-----------|-----------|------------|----------------------|------------|------------|----------------------|
|           | 棟数<br>(棟) | 床面積<br>(㎡) | 一棟当たりの<br>床面積<br>(㎡) | 棟数<br>(棟)  | 床面積<br>(㎡) | 一棟当たりの<br>床面積<br>(㎡) |
| 6         | 8,458     | 781,680    | 92.42                | 256        | 145,600    | 568.75               |
| 7         | 8,568     | 798,391    | 93.18                | 257        | 146,489    | 570.00               |
| 8         | 8,646     | 810,769    | 93.77                | 261        | 149,148    | 571.45               |
| 9         | 8,804     | 832,947    | 94.61                | 262        | 159,546    | 608.95               |
| 10        | 8,860     | 845,476    | 95.43                | 262        | 155,688    | 594.23               |
| 11        | 8,922     | 855,752    | 95.91                | 263        | 156,364    | 594.54               |
| 12        | 8,996     | 867,689    | 96.45                | 264        | 156,400    | 592.42               |
| 13        | 9,037     | 876,571    | 97.00                | 266        | 157,514    | 592.16               |
| 14        | 9,093     | 888,759    | 97.74                | 270        | 160,416    | 594.13               |
| 15        | 9,155     | 898,101    | 98.09                | 272        | 167,945    | 617.44               |
| 16        | 9,208     | 905,666    | 98.35                | 275        | 168,675    | 613.36               |
| 17        | 9,253     | 913,553    | 98.73                | 277        | 169,184    | 610.77               |
| 18        | 9,279     | 919,651    | 99.11                | 275        | 169,000    | 614.55               |
| 19        | 9,337     | 930,380    | 99.64                | 278        | 172,822    | 621.66               |
| 20        | 9,399     | 938,098    | 99.80                | 280        | 173,512    | 619.68               |
| 21        | 9,408     | 947,334    | 100.69               | 276        | 172,480    | 624.92               |
| 22        | 9,446     | 949,634    | 100.53               | 271        | 169,566    | 625.70               |

| 年次<br>(年) | 鉄 骨 造 り   |            |                      | そ の 他     |            |                      |
|-----------|-----------|------------|----------------------|-----------|------------|----------------------|
|           | 棟数<br>(棟) | 床面積<br>(㎡) | 一棟当たりの<br>床面積<br>(㎡) | 棟数<br>(棟) | 床面積<br>(㎡) | 一棟当たりの<br>床面積<br>(㎡) |
| 6         | 1,198     | 829,821    | 692.67               | 1,453     | 142,610    | 98.15                |
| 7         | 1,221     | 855,016    | 700.26               | 1,486     | 144,804    | 97.45                |
| 8         | 1,233     | 857,199    | 695.21               | 1,514     | 148,888    | 98.34                |
| 9         | 1,254     | 874,132    | 697.07               | 1,541     | 155,612    | 100.98               |
| 10        | 1,274     | 893,696    | 701.49               | 1,590     | 164,547    | 103.49               |
| 11        | 1,291     | 909,193    | 704.25               | 1,645     | 173,413    | 105.42               |
| 12        | 1,302     | 913,072    | 701.28               | 1,633     | 177,005    | 108.39               |
| 13        | 1,303     | 907,269    | 696.29               | 1,669     | 179,903    | 107.79               |
| 14        | 1,311     | 918,428    | 700.55               | 1,687     | 183,746    | 108.91               |
| 15        | 1,315     | 923,909    | 702.59               | 1,710     | 187,095    | 109.41               |
| 16        | 1,323     | 931,759    | 704.27               | 1,740     | 190,895    | 109.70               |
| 17        | 1,324     | 935,411    | 706.50               | 1,765     | 194,930    | 110.44               |
| 18        | 1,331     | 941,166    | 707.11               | 1,786     | 198,799    | 111.31               |
| 19        | 1,334     | 947,783    | 710.48               | 1,816     | 203,484    | 112.05               |
| 20        | 1,342     | 954,394    | 711.17               | 1,833     | 205,282    | 111.99               |
| 21        | 1,331     | 922,685    | 693.22               | 1,851     | 208,365    | 112.56               |
| 22        | 1,331     | 922,045    | 692.74               | 1,865     | 211,586    | 113.45               |

資料: 税務グループ「固定資産概要調書」

(1月1日現在)

# <人 口>

## 1 国勢調査の人口・世帯数

| 年次<br>(年) | 世帯数<br>(世帯) | 人 口 (人) |        |        | 対前回増加率 (%) |      | 人口密度<br>(人/km <sup>2</sup> ) |
|-----------|-------------|---------|--------|--------|------------|------|------------------------------|
|           |             | 総人口     | 男      | 女      | 世帯数        | 人 口  |                              |
| 35        | 1,881       | 8,814   | 4,319  | 4,495  | 8.9        | 4.4  | 1,476.4                      |
| 40        | 2,478       | 10,616  | 5,256  | 5,360  | 31.7       | 20.4 | 1,769.3                      |
| 45        | 3,284       | 13,116  | 6,485  | 6,631  | 32.5       | 24.0 | 2,115.5                      |
| 50        | 5,338       | 20,011  | 10,133 | 9,878  | 62.5       | 52.0 | 2,365.4                      |
| 55        | 7,407       | 26,527  | 13,198 | 13,329 | 38.8       | 32.6 | 2,973.9                      |
| 60        | 8,409       | 29,757  | 14,684 | 15,073 | 13.5       | 12.2 | 3,280.8                      |
| 2         | 9,200       | 30,813  | 15,202 | 15,611 | 9.4        | 3.5  | 3,397.2                      |
| 7         | 10,805      | 33,583  | 16,476 | 17,107 | 17.4       | 9.0  | 3,694.5                      |
| 12        | 11,386      | 33,766  | 16,514 | 17,252 | 5.4        | 0.5  | 3,714.6                      |
| 17        | 12,058      | 33,545  | 16,387 | 17,158 | 5.9        | -0.7 | 3,690.3                      |

資料: 企画グループ…総務省「国勢調査報告」

(10月1日現在)

## 2 国勢調査の年齢階層別人口(5歳階層)

(単位:人)

| 区分    | 平成 7 年 |        |        | 平成 12 年 |        |        | 平成 17 年 |        |        |
|-------|--------|--------|--------|---------|--------|--------|---------|--------|--------|
|       | 総数     | 男      | 女      | 総数      | 男      | 女      | 総数      | 男      | 女      |
| 総数    | 33,583 | 16,476 | 17,107 | 33,766  | 16,514 | 17,252 | 33,545  | 16,387 | 17,158 |
| 0～4   | 1,780  | 860    | 920    | 1,667   | 848    | 819    | 1,501   | 735    | 766    |
| 5～9   | 1,867  | 951    | 916    | 1,799   | 879    | 920    | 1,759   | 897    | 862    |
| 10～14 | 2,285  | 1,137  | 1,148  | 1,949   | 992    | 957    | 1,803   | 900    | 903    |
| 15～19 | 2,574  | 1,284  | 1,290  | 2,171   | 1,065  | 1,106  | 1,840   | 935    | 905    |
| 20～24 | 2,885  | 1,422  | 1,463  | 2,283   | 1,088  | 1,195  | 1,988   | 983    | 1,005  |
| 25～29 | 2,436  | 1,217  | 1,219  | 2,733   | 1,357  | 1,376  | 2,229   | 1,087  | 1,142  |
| 30～34 | 2,102  | 1,030  | 1,072  | 2,363   | 1,186  | 1,177  | 2,706   | 1,362  | 1,344  |
| 35～39 | 1,960  | 934    | 1,026  | 2,112   | 1,028  | 1,084  | 2,309   | 1,149  | 1,160  |
| 40～44 | 2,491  | 1,233  | 1,258  | 1,999   | 964    | 1,035  | 2,055   | 1,002  | 1,053  |
| 45～49 | 3,208  | 1,554  | 1,654  | 2,440   | 1,188  | 1,252  | 1,960   | 944    | 1,016  |
| 50～54 | 2,759  | 1,407  | 1,352  | 3,104   | 1,518  | 1,586  | 2,337   | 1,137  | 1,200  |
| 55～59 | 2,143  | 1,141  | 1,002  | 2,687   | 1,355  | 1,332  | 2,968   | 1,430  | 1,538  |
| 60～64 | 1,736  | 863    | 873    | 2,038   | 1,074  | 964    | 2,629   | 1,308  | 1,321  |
| 65～69 | 1,340  | 646    | 694    | 1,644   | 806    | 838    | 1,926   | 998    | 928    |
| 70～74 | 850    | 382    | 468    | 1,256   | 590    | 666    | 1,514   | 720    | 794    |
| 75～79 | 562    | 210    | 352    | 725     | 306    | 419    | 1,026   | 463    | 563    |
| 80～   | 605    | 205    | 400    | 783     | 261    | 522    | 993     | 335    | 658    |
| 年齢不詳  | -      | -      | -      | 13      | 9      | 4      | 2       | 2      | -      |
| 平均年齢  | 37.1   | 36.7   | 37.6   | 39.5    | 39.0   | 39.9   | 41.5    | 40.9   | 42.2   |

資料: 企画グループ…総務省「国勢調査報告」

(10月1日現在)



### 3 国勢調査の年齢3区分

(単位:人)

| 年次<br>(年) | 幼少年年齢人口<br>(0～14歳) |       |       | 生産年齢人口<br>(15～64歳) |        |        | 老 齢 人 口<br>(65歳以上) |       |       | 年 齢 不 詳 |   |   |
|-----------|--------------------|-------|-------|--------------------|--------|--------|--------------------|-------|-------|---------|---|---|
|           | 総数                 | 男     | 女     | 総数                 | 男      | 女      | 総数                 | 男     | 女     | 総数      | 男 | 女 |
| 2         | 6,451              | 3,306 | 3,145 | 21,935             | 10,890 | 11,045 | 2,415              | 998   | 1,417 | 12      | 8 | 4 |
| 7         | 5,932              | 2,948 | 2,984 | 24,294             | 12,085 | 12,209 | 3,357              | 1,443 | 1,914 | —       | — | — |
| 12        | 5,415              | 2,719 | 2,696 | 23,930             | 11,823 | 12,107 | 4,408              | 1,963 | 2,445 | 13      | 9 | 4 |
| 17        | 5,063              | 2,532 | 2,531 | 23,021             | 11,337 | 11,684 | 5,459              | 2,516 | 2,943 | 2       | 2 | 0 |

資料:企画グループ…総務省「国勢調査報告」

(10月1日現在)

### 4 世帯の種類、世帯人員別世帯数・世帯

(単位:世帯、人)

| 年 次 (年)          |          | 2      | 7      | 12     | 17     |
|------------------|----------|--------|--------|--------|--------|
| 総数               | 世 帯 数    | 9,200  | 10,805 | 11,386 | 12,058 |
|                  | 世 帯 人 員  | 30,813 | 33,583 | 33,766 | 33,545 |
| 総<br>数           | 世帯数      | 9,189  | 10,798 | 11,376 | 12,051 |
|                  | 世帯人員     | 30,789 | 33,567 | 33,679 | 33,451 |
|                  | 一世帯当りの人員 | 3.35   | 3.11   | 2.96   | 2.78   |
| 一<br>般<br>世<br>帯 | 1 人      | 1,022  | 1,494  | 1,719  | 2,276  |
|                  | 2 人      | 1,727  | 2,510  | 3,005  | 3,445  |
|                  | 3 人      | 1,908  | 2,407  | 2,585  | 2,618  |
|                  | 4 人      | 2,842  | 2,778  | 2,706  | 2,563  |
|                  | 5 人      | 1,113  | 1,101  | 945    | 821    |
|                  | 6 人      | 415    | 376    | 290    | 237    |
|                  | 7 人      | 137    | 104    | 106    | 80     |
|                  | 8 人      | 22     | 24     | 17     | 9      |
|                  | 9 人      | 1      | 1      | 2      | 1      |
|                  | 10人以上    | 2      | 3      | 1      | 1      |
| 施設等<br>の世帯       | 世 帯 数    | 3      | 7      | 5      | 5      |
|                  | 世 帯 人 員  | 12     | 16     | 74     | 92     |

資料:企画グループ…総務省「国勢調査報告」

(10月1日現在)

(注)総数の世帯数及び世帯人員は、世帯の種類「不詳」を含む。

## 5 国勢調査の大字別人口・世帯数

(単位:世帯、人)

| 年次(年)    | 7      |        |        | 12     |        |        | 17     |        |        |
|----------|--------|--------|--------|--------|--------|--------|--------|--------|--------|
|          | 世帯数    | 人口     | 男      | 世帯数    | 人口     | 男      | 世帯数    | 人口     | 男      |
| 総数       | 10,805 | 33,583 | 16,476 | 11,386 | 33,766 | 16,514 | 12,058 | 33,545 | 16,387 |
| 本 荘      | 509    | 1,432  | 715    | 55     | 117    | 64     | 1      | 1      | -      |
| 本荘 1 丁目  | 71     | 226    | 111    | 134    | 407    | 206    | 130    | 397    | 192    |
| 本荘 2 丁目  | 228    | 695    | 335    | 199    | 578    | 287    | 217    | 576    | 290    |
| 本荘 3 丁目  | 86     | 253    | 116    | 89     | 267    | 121    | 87     | 269    | 133    |
| 本荘 4 丁目  | 123    | 384    | 189    | 108    | 320    | 157    | 111    | 290    | 148    |
| 北本荘 1 丁目 | 367    | 1,174  | 573    | 355    | 1,016  | 480    | 354    | 922    | 445    |
| 北本荘 2 丁目 | 356    | 1,010  | 513    | 306    | 873    | 435    | 304    | 798    | 397    |
| 北本荘 3 丁目 | 202    | 595    | 301    | 206    | 585    | 291    | 188    | 486    | 241    |
| 北本荘 4 丁目 | 53     | 159    | 80     | 49     | 131    | 62     | 50     | 134    | 67     |
| 北本荘 5 丁目 | 245    | 851    | 429    | 290    | 945    | 472    | 303    | 915    | 453    |
| 北本荘 6 丁目 | 258    | 801    | 402    | 255    | 744    | 386    | 245    | 689    | 354    |
| 北本荘 7 丁目 | 186    | 657    | 335    | 190    | 572    | 282    | 200    | 574    | 276    |
| 東本荘 1 丁目 | -      | -      | -      | 96     | 283    | 131    | 100    | 246    | 118    |
| 東本荘 2 丁目 | -      | -      | -      | 247    | 654    | 320    | 241    | 557    | 289    |
| 東本荘 3 丁目 | -      | -      | -      | 135    | 387    | 186    | 139    | 369    | 173    |
| 古 宮      | 736    | 2,291  | 1,145  | 789    | 2,396  | 1,187  | 835    | 2,434  | 1,202  |
| 二 子      | 720    | 2,423  | 1,162  | 818    | 2,517  | 1,209  | 924    | 2,645  | 1,303  |
| 野 添      | 2,204  | 6,518  | 3,152  | 2,229  | 6,383  | 3,097  | 2,378  | 6,434  | 3,057  |
| 野添南 1 丁目 | 174    | 598    | 303    | 189    | 564    | 277    | 204    | 578    | 284    |
| 野添南 2 丁目 | 121    | 379    | 188    | 150    | 439    | 213    | 143    | 423    | 200    |
| 野添 1 丁目  | 98     | 317    | 157    | 116    | 367    | 190    | 123    | 365    | 173    |
| 野添 2 丁目  | 301    | 749    | 424    | 320    | 787    | 439    | 363    | 816    | 468    |
| 野添 3 丁目  | 226    | 764    | 371    | 239    | 766    | 367    | 259    | 794    | 382    |
| 野添 4 丁目  | 142    | 432    | 213    | 145    | 439    | 216    | 157    | 479    | 226    |
| 野添 5 丁目  | 213    | 690    | 338    | 250    | 788    | 390    | 275    | 826    | 405    |
| 野添東 1 丁目 | 109    | 334    | 166    | 127    | 381    | 182    | 147    | 396    | 191    |
| 野添東 2 丁目 | 75     | 244    | 121    | 78     | 230    | 109    | 78     | 208    | 97     |
| 野添北 1 丁目 | 37     | 119    | 50     | 55     | 156    | 66     | 54     | 166    | 75     |
| 野添北 2 丁目 | 8      | 26     | 11     | 20     | 64     | 30     | 19     | 57     | 29     |
| 野添北 3 丁目 | 59     | 210    | 105    | 61     | 194    | 97     | 70     | 185    | 89     |
| 大 中      | 796    | 2,576  | 1,253  | 458    | 1,425  | 687    | 468    | 1,372  | 648    |
| 南大中 1 丁目 | -      | -      | -      | 119    | 386    | 195    | 159    | 459    | 228    |
| 南大中 2 丁目 | -      | -      | -      | 104    | 291    | 149    | 141    | 369    | 192    |
| 南大中 3 丁目 | -      | -      | -      | 251    | 801    | 390    | 286    | 843    | 414    |
| 北古田 1 丁目 | -      | -      | -      | -      | -      | -      | 57     | 248    | 101    |
| 北古田 2 丁目 | -      | -      | -      | -      | -      | -      | 20     | 66     | 32     |
| 古 田      | 53     | 205    | 103    | 59     | 267    | 108    | 14     | 46     | 22     |
| 古田 1 丁目  | 88     | 281    | 136    | 107    | 355    | 177    | 147    | 444    | 220    |
| 古田 2 丁目  | 346    | 1,201  | 576    | 363    | 1,096  | 528    | 361    | 1,018  | 497    |
| 古田 3 丁目  | 226    | 728    | 350    | 235    | 709    | 348    | 235    | 661    | 320    |
| 宮西 1 丁目  | 319    | 1,028  | 504    | 361    | 1,097  | 546    | 390    | 1,105  | 543    |
| 宮西 2 丁目  | 83     | 239    | 124    | 93     | 231    | 126    | 101    | 230    | 125    |
| 宮西 3 丁目  | 74     | 203    | 101    | 62     | 173    | 84     | 65     | 153    | 77     |
| 新島・東新島   | -      | -      | -      | 3      | 6      | 3      | 10     | 13     | 10     |
| 野添城 1 丁目 | 43     | 141    | 72     | 67     | 221    | 106    | 67     | 210    | 106    |
| 野添城 2 丁目 | 146    | 398    | 176    | 97     | 274    | 129    | 91     | 238    | 108    |
| 野添城 3 丁目 | 119    | 399    | 190    | 91     | 283    | 137    | 122    | 353    | 178    |
| 宮北 1 丁目  | 394    | 1,221  | 578    | 383    | 1,081  | 493    | 330    | 860    | 395    |
| 宮北 2 丁目  | 133    | 370    | 182    | 140    | 409    | 204    | 159    | 414    | 210    |
| 宮北 3 丁目  | 78     | 262    | 126    | 93     | 311    | 155    | 136    | 414    | 204    |

資料:企画グループ…総務省「国勢調査報告」

(10月1日現在)

6 国勢調査の産業(大分類)別就業者数

(単位:人、%)

| 年次(年) |               | 7      |        |       |       | 12     |       |       |       |
|-------|---------------|--------|--------|-------|-------|--------|-------|-------|-------|
| 区分    |               | 総数     | 男      | 女     | 構成比   | 総数     | 男     | 女     | 構成比   |
| 総数    |               | 16,146 | 10,161 | 5,985 | 100.0 | 15,836 | 9,685 | 6,151 | 100.0 |
| 第一産業次 | 農業            | 87     | 63     | 24    | 0.8   | 45     | 29    | 16    | 0.5   |
|       | 林業            | -      | -      | -     |       |        |       |       |       |
|       | 漁業            | 40     | 31     | 9     |       |        |       |       |       |
| 第二産業次 | 鉱業            | 2      | 2      | -     | 41.7  | 9      | 9     | -     | 38.0  |
|       | 建設業           | 1,360  | 1,134  | 226   |       |        |       |       |       |
|       | 製造業           | 5,365  | 4,005  | 1,360 |       |        |       |       |       |
| 第三産業次 | 卸売・小売業、飲食店    | 3,483  | 1,561  | 1,922 | 57.3  | 3,471  | 1,514 | 1,957 | 60.2  |
|       | 金融・保険業、不動産業   | 552    | 261    | 291   |       |        |       |       |       |
|       | 運輸・通信業        | 1,168  | 1,006  | 162   |       |        |       |       |       |
|       | 電気・ガス・熱供給・水道業 | 76     | 70     | 6     |       |        |       |       |       |
|       | サービス業         | 3,434  | 1,631  | 1,803 |       |        |       |       |       |
| 公務    | 541           | 376    | 165    | 583   | 425   | 158    |       |       |       |
| 分類不能  |               | 38     | 21     | 17    | 0.2   | 199    | 111   | 88    | 1.3   |

| 年次(年) |                   | 17     |       |       |       |
|-------|-------------------|--------|-------|-------|-------|
| 区分    |                   | 総数     | 男     | 女     | 構成比   |
| 総数    |                   | 15,407 | 9,201 | 6,206 | 100.0 |
| 第一産業次 | 農業                | 55     | 40    | 15    | 0.5   |
|       | 林業                | -      | -     | -     |       |
|       | 漁業                | 22     | 16    | 6     |       |
| 第二産業次 | 鉱業                | 2      | 2     | -     | 33.9  |
|       | 建設業               | 1,150  | 979   | 171   |       |
|       | 製造業               | 4,070  | 3,028 | 1,042 |       |
| 第三産業次 | 電気・ガス・熱供給・水道業     | 61     | 55    | 6     | 64.0  |
|       | 情報通信業、運輸業         | 1,190  | 951   | 239   |       |
|       | 卸売・小売業<br>飲食店、宿泊業 | 3,337  | 1,437 | 1,900 |       |
|       | 金融・保険業、不動産業       | 445    | 222   | 223   |       |
|       | サービス業             | 4,294  | 1,936 | 2,358 |       |
| 公務    | 527               | 385    | 142   |       |       |
| 分類不能  |                   | 254    | 150   | 104   | 1.6   |

(注)平成17年度調査より、飲食店は「卸売・小売業、飲食店」から、旅館その他宿泊所は「サービス業」から分離して「飲食店、宿泊業」となり、「運輸・通信業」は「情報通信業」と「運輸業」に分離している。サービス業については、「医療、福祉」「教育、学習支援業」「複合サービス事業」(「運輸・通信業」から分離した郵便局を含む)「サービス業(他に分類されないもの)」に細分されたが、ここでは合計を記載している。

資料:企画グループ…総務省「国勢調査報告」(10月1日現在)

### 7 労働力状態(年齢15歳以上の人口)

(単位:人)

| 年次<br>(年) | 総数     | 労働力人口  |        |       |       | 非労働<br>力人口 | 不詳  |
|-----------|--------|--------|--------|-------|-------|------------|-----|
|           |        | 総数     | 就業者    |       | 失業者   |            |     |
|           |        |        | 男      | 女     |       |            |     |
| 50        | 14,362 | 8,611  | 6,058  | 2,317 | 236   | 5,751      | -   |
| 55        | 18,802 | 11,218 | 7,519  | 3,371 | 328   | 7,579      | 5   |
| 60        | 21,836 | 13,132 | 8,356  | 4,284 | 492   | 8,687      | 17  |
| 2         | 24,350 | 14,651 | 8,952  | 5,190 | 509   | 9,612      | 87  |
| 7         | 27,651 | 17,089 | 10,161 | 5,985 | 943   | 10,418     | 144 |
| 12        | 28,338 | 16,872 | 9,685  | 6,151 | 1,036 | 11,121     | 345 |
| 17        | 28,480 | 16,659 | 9,201  | 6,206 | 1,252 | 11,206     | 615 |

資料:企画グループ…総務省「国勢調査報告」

(10月1日現在)

### 8 15歳以上の従業地別就業者・通学地別通学者

(単位:人)

| 年次<br>(年) | 総数     |        |       | 町内    |       |     | 町外     |        |       |
|-----------|--------|--------|-------|-------|-------|-----|--------|--------|-------|
|           | 総数     | 就業者    | 通学者   | 総数    | 就業者   | 通学者 | 総数     | 就業者    | 通学者   |
| 50        | 9,470  | 8,375  | 1,085 | 3,671 | 3,507 | 164 | 5,799  | 4,868  | 931   |
| 55        | 12,499 | 10,890 | 1,609 | 4,287 | 4,019 | 268 | 8,212  | 6,871  | 1,341 |
| 60        | 14,782 | 12,623 | 2,159 | 5,309 | 4,620 | 689 | 9,473  | 8,003  | 1,470 |
| 2         | 16,864 | 14,142 | 2,722 | 5,714 | 4,780 | 934 | 11,150 | 9,362  | 1,788 |
| 7         | 18,627 | 16,146 | 2,481 | 5,686 | 4,932 | 754 | 12,941 | 11,214 | 1,727 |
| 12        | 17,938 | 15,836 | 2,102 | 5,507 | 4,851 | 656 | 12,431 | 10,985 | 1,446 |
| 17        | 17,167 | 15,407 | 1,760 | 4,932 | 4,391 | 541 | 12,235 | 11,016 | 1,219 |

資料:企画グループ…総務省「国勢調査報告」

(10月1日現在)

### 9 15歳以上の町外への通勤・通学先

(単位:人)

| 区分   | 総数     |        |        | 通勤者    |        |        | 通学者   |       |       |
|------|--------|--------|--------|--------|--------|--------|-------|-------|-------|
|      | 7年     | 12年    | 17年    | 7年     | 12年    | 17年    | 2年    | 12年   | 17年   |
| 総数   | 12,941 | 12,431 | 12,235 | 11,214 | 10,985 | 11,016 | 1,788 | 1,446 | 1,219 |
| 神戸市  | 3,678  | 3,406  | 2,900  | 3,194  | 2,925  | 2,513  | 618   | 481   | 387   |
| 加古川市 | 2,939  | 2,984  | 3,127  | 2,597  | 2,683  | 2,827  | 325   | 301   | 300   |
| 明石市  | 2,810  | 2,651  | 2,738  | 2,765  | 2,619  | 2,699  | 47    | 32    | 39    |
| 高砂市  | 902    | 786    | 688    | 654    | 610    | 606    | 247   | 176   | 82    |
| 姫路市  | 741    | 707    | 752    | 593    | 597    | 666    | 103   | 110   | 86    |
| 大阪市  | 433    | 436    | 428    | 370    | 386    | 388    | 62    | 50    | 40    |
| 稲美町  | 516    | 567    | 641    | 434    | 494    | 567    | 106   | 73    | 74    |
| その他  | 922    | 894    | 961    | 607    | 671    | 750    | 280   | 223   | 211   |

資料:企画グループ…総務省「国勢調査報告」

(10月1日現在)

### 10 昼間人口・夜間人口

(単位:人)

| 年次<br>(年) | 昼間人口   | 夜間人口   | 昼 入   |       |     | 昼 出    |        |       | 昼入出<br>の差 |
|-----------|--------|--------|-------|-------|-----|--------|--------|-------|-----------|
|           |        |        | 総数    | 通勤    | 通学  | 総数     | 通勤     | 通学    |           |
| 50        | 18,199 | 19,992 | 3,922 | 3,919 | 3   | 5,735  | 4,802  | 933   | 1,813     |
| 55        | 23,256 | 26,522 | 4,941 | 4,915 | 26  | 8,212  | 6,871  | 1,341 | 3,271     |
| 60        | 26,784 | 29,757 | 6,500 | 6,107 | 393 | 9,473  | 8,003  | 1,470 | 2,973     |
| 2         | 27,189 | 30,801 | 7,592 | 6,753 | 839 | 11,204 | 9,362  | 1,842 | 3,612     |
| 7         | 29,266 | 33,583 | 8,668 | 7,936 | 732 | 12,985 | 11,214 | 1,771 | 4,317     |
| 12        | 29,541 | 33,753 | 8,261 | 7,653 | 608 | 12,473 | 10,985 | 1,488 | 4,212     |
| 17        | 29,186 | 33,543 | 7,935 | 7,468 | 467 | 12,292 | 11,016 | 1,276 | 4,357     |

資料:企画グループ…総務省「国勢調査報告」

(10月1日現在)

### 11 人口集中地区の人口・面積

| 年次<br>(年) | 人 口 集 中 地 区 ( D I D s ) |        |            |
|-----------|-------------------------|--------|------------|
|           | 人口(人)                   | 面積(k㎡) | 人口密度(人/k㎡) |
| 55        | 22,250                  | 6.1    | 3,647.5    |
| 60        | 25,415                  | 6.4    | 3,971.1    |
| 2         | 27,394                  | 6.8    | 4,028.5    |
| 7         | 30,851                  | 7.3    | 4,203.1    |
| 12        | 31,464                  | 7.50   | 4,195.2    |
| 17        | 31,326                  | 7.56   | 4,143.7    |

資料:企画グループ…総務省「国勢調査報告」

(10月1日現在)

### 12 住宅の所有関係別一般世帯数

(単位:世帯)

| 年次<br>(年) | 総 数    | 持 家   | 借 家   | 給与住宅 | 住宅間借 | その他 |
|-----------|--------|-------|-------|------|------|-----|
| 50        | 5,275  | 3,671 | 1,045 | 529  | 18   | 12  |
| 55        | 7,229  | 5,151 | 1,529 | 509  | 27   | 13  |
| 60        | 8,405  | 6,125 | 1,667 | 371  | 25   | 217 |
| 2         | 9,189  | 6,887 | 1,898 | 210  | 32   | 162 |
| 7         | 10,798 | 7,548 | 2,677 | 235  | 158  | 180 |
| 12        | 11,376 | 8,409 | 2,490 | 197  | 97   | 183 |
| 17        | 12,051 | 8,908 | 2,740 | 137  | 85   | 181 |

資料:企画グループ…総務省「国勢調査報告」

(10月1日現在)

(注)昭和50年～昭和55年の「一般世帯数」は「普通世帯数」に読みかえる。

### 13 年次別人口の推移

| 年次<br>(年) | 世帯数<br>(世帯) | 人 口 (人) |        |        | 女性100人に対する<br>男性比(%) | 外国人登録人口<br>(人) |
|-----------|-------------|---------|--------|--------|----------------------|----------------|
|           |             | 総数      | 男      | 女      |                      |                |
| 7         | 10,827      | 33,554  | 16,585 | 16,969 | 97.74                | 268            |
| 8         | 11,135      | 34,149  | 16,896 | 17,253 | 97.93                | 284            |
| 9         | 11,604      | 35,014  | 17,305 | 17,709 | 97.72                | 320            |
| 10        | 11,763      | 35,131  | 17,355 | 17,776 | 97.63                | 346            |
| 11        | 11,892      | 34,943  | 17,206 | 17,737 | 97.01                | 319            |
| 12        | 12,021      | 34,853  | 17,166 | 17,687 | 97.05                | 327            |
| 13        | 12,104      | 34,581  | 17,012 | 17,569 | 96.83                | 296            |
| 14        | 12,307      | 34,561  | 16,952 | 17,609 | 96.27                | 335            |
| 15        | 12,493      | 34,498  | 16,904 | 17,594 | 96.08                | 317            |
| 16        | 12,585      | 34,412  | 16,819 | 17,593 | 95.60                | 300            |
| 17        | 12,728      | 34,294  | 16,768 | 17,526 | 95.67                | 339            |
| 18        | 12,980      | 34,215  | 16,757 | 17,458 | 95.98                | 379            |
| 19        | 13,121      | 34,252  | 16,778 | 17,474 | 96.02                | 398            |
| 20        | 13,297      | 34,316  | 16,829 | 17,487 | 96.24                | 392            |
| 21        | 13,435      | 34,272  | 16,853 | 17,419 | 96.75                | 419            |
| 22        | 13,540      | 34,184  | 16,792 | 17,392 | 96.55                | 409            |

資料:住民グループ「住民基本台帳・外国人登録」

(3月31日現在)

### 14 年齢別(5歳階層)人口の推移

(単位:人)

| 年次<br>(年) | 20     |        |        | 21     |        |        | 22     |        |        |
|-----------|--------|--------|--------|--------|--------|--------|--------|--------|--------|
|           | 総数     | 男      | 女      | 総数     | 男      | 女      | 総数     | 男      | 女      |
| 総数        | 34,316 | 16,829 | 17,487 | 34,272 | 16,853 | 17,419 | 34,184 | 16,792 | 17,392 |
| 0~4       | 1,502  | 750    | 752    | 1,461  | 747    | 714    | 1,446  | 735    | 711    |
| 5~9       | 1,735  | 874    | 861    | 1,680  | 843    | 837    | 1,654  | 837    | 817    |
| 10~14     | 1,817  | 915    | 902    | 1,841  | 938    | 903    | 1,778  | 918    | 860    |
| 15~19     | 1,854  | 950    | 904    | 1,815  | 919    | 896    | 1,801  | 905    | 896    |
| 20~24     | 1,982  | 1,024  | 958    | 1,949  | 1,034  | 915    | 1,949  | 1,023  | 926    |
| 25~29     | 2,149  | 1,085  | 1,064  | 2,107  | 1,092  | 1,015  | 2,061  | 1,048  | 1,013  |
| 30~34     | 2,641  | 1,341  | 1,300  | 2,512  | 1,259  | 1,253  | 2,323  | 1,170  | 1,153  |
| 35~39     | 2,635  | 1,302  | 1,333  | 2,646  | 1,322  | 1,324  | 2,673  | 1,359  | 1,314  |
| 40~44     | 2,121  | 1,053  | 1,068  | 2,235  | 1,109  | 1,126  | 2,323  | 1,162  | 1,161  |
| 45~49     | 1,916  | 927    | 989    | 1,913  | 930    | 983    | 1,976  | 965    | 1,011  |
| 50~54     | 2,066  | 1,010  | 1,056  | 1,981  | 952    | 1,029  | 1,887  | 905    | 982    |
| 55~59     | 2,868  | 1,361  | 1,507  | 2,624  | 1,236  | 1,388  | 2,394  | 1,137  | 1,257  |
| 60~64     | 2,592  | 1,289  | 1,303  | 2,699  | 1,323  | 1,376  | 2,848  | 1,376  | 1,472  |
| 65~69     | 2,211  | 1,112  | 1,099  | 2,420  | 1,225  | 1,195  | 2,506  | 1,239  | 1,267  |
| 70~74     | 1,735  | 826    | 909    | 1,736  | 845    | 891    | 1,784  | 887    | 897    |
| 75~79     | 1,252  | 584    | 668    | 1,322  | 599    | 723    | 1,339  | 597    | 742    |
| 80~       | 1,240  | 426    | 814    | 1,331  | 480    | 851    | 1,442  | 529    | 913    |
| 平均年齢      | 42     | 41     | 43     | 42     | 41     | 43     | 43     | 42     | 44     |

資料:住民グループ「住民基本台帳・外国人登録」

(3月31日現在)

### 15 人口動態の推移

(単位:人、件)

| 年次<br>(年度) | 純増減 | 自然増減 |     |     | 社会増減  |       |     | 婚姻届 | 離婚届 |
|------------|-----|------|-----|-----|-------|-------|-----|-----|-----|
|            |     | 出生   | 死亡  | 増減  | 転入    | 転出    | 増減  |     |     |
| 12         | 254 | 327  | 193 | 134 | 1,391 | 1,779 | 388 | 170 | 72  |
| 13         | 52  | 316  | 207 | 109 | 1,498 | 1,659 | 161 | 196 | 79  |
| 14         | 18  | 279  | 220 | 59  | 1,507 | 1,584 | 77  | 166 | 93  |
| 15         | 66  | 303  | 223 | 80  | 1,319 | 1,465 | 146 | 188 | 71  |
| 16         | 139 | 276  | 252 | 24  | 1,227 | 1,390 | 163 | 174 | 85  |
| 17         | 124 | 254  | 237 | 17  | 1,266 | 1,407 | 141 | 166 | 55  |
| 18         | 18  | 303  | 247 | 56  | 1,396 | 1,434 | 38  | 206 | 61  |
| 19         | 70  | 314  | 231 | 83  | 1,348 | 1,361 | 13  | 176 | 64  |
| 20         | 88  | 264  | 240 | 24  | 1,274 | 1,386 | 112 | 169 | 66  |
| 21         | 78  | 295  | 253 | 42  | 1,198 | 1,318 | 120 | 177 | 50  |

資料:住民グループ「住民基本台帳」

(注) 婚姻・離婚は本町への届出分である。転入・転出には  
その他の増減要因によるものも含む(18年度以降)。

### 16 国籍別外国人登録人口

(単位:人)

| 年次<br>(年) | 総数  | ブラジル | カナダ | 中国  | 韓国・朝鮮 | ペルー | フィリピン | アメリカ | その他 |
|-----------|-----|------|-----|-----|-------|-----|-------|------|-----|
| 18        | 379 | 25   | 2   | 110 | 146   | 4   | 46    | 7    | 39  |
| 19        | 398 | 24   | 3   | 135 | 148   | 4   | 41    | 7    | 36  |
| 20        | 392 | 35   | 1   | 110 | 149   | 3   | 39    | 8    | 47  |
| 21        | 419 | 47   | 1   | 125 | 146   | 2   | 49    | 6    | 43  |
| 22        | 409 | 36   | 2   | 123 | 135   | 4   | 57    | 5    | 47  |

資料:住民グループ「外国人登録」

(3月31日現在)

17 地区別人口の推移

| 年次(年)   | 17     | 18     | 19     | 20     | 21     | 22     |
|---------|--------|--------|--------|--------|--------|--------|
| 総数(人)   | 34,294 | 34,215 | 34,252 | 34,316 | 34,272 | 34,184 |
| 本荘東     | 1,865  | 1,855  | 1,865  | 1,852  | 1,868  | 1,823  |
| リベール播磨南 | 182    | 189    | 188    | 182    | 188    | 172    |
| 本荘中     | 882    | 858    | 840    | 821    | 829    | 838    |
| 本荘西     | 1,149  | 1,148  | 1,141  | 1,160  | 1,166  | 1,212  |
| 本荘北     | 3,213  | 3,132  | 3,136  | 3,149  | 3,159  | 3,175  |
| 石ヶ池     | 621    | 613    | 592    | 610    | 597    | 598    |
| 学園前     | 263    | 263    | 256    | 252    | 241    | 251    |
| 学園北     | 311    | 314    | 322    | 314    | 307    | 306    |
| 本荘南     | 356    | 322    | 285    | 224    | 196    | 26     |
| 本荘県住    | 497    | 482    | 452    | 531    | 537    | 531    |
| 本宮北     | 859    | 879    | 913    | 897    | 910    | 895    |
| 古宮第1    | 145    | 126    | 130    | 124    | 49     | 48     |
| 古宮第2    | 1,047  | 1,028  | 978    | 953    | 964    | 986    |
| 古宮第3    | 764    | 748    | 744    | 729    | 691    | 641    |
| 駅東      | 427    | 442    | 449    | 457    | 483    | 498    |
| 二子北     | 1,403  | 1,413  | 1,410  | 1,443  | 1,479  | 1,547  |
| 二子北池    | 927    | 920    | 920    | 898    | 941    | 983    |
| 新川池端    | 262    | 260    | 253    | 256    | 252    | 264    |
| 新川池端    | 768    | 766    | 769    | 765    | 770    | 778    |
| 野添中部    | 2,289  | 2,296  | 2,318  | 2,361  | 2,326  | 2,316  |
| 野添鹿の川   | 1,477  | 1,497  | 1,512  | 1,533  | 1,560  | 1,554  |
| 野添宮山    | 281    | 271    | 273    | 264    | 270    | 273    |
| 野添宮の裏   | 975    | 994    | 965    | 943    | 932    | 955    |
| 高野山     | 1,144  | 1,156  | 1,158  | 1,169  | 1,185  | 1,210  |
| 高野添城    | 550    | 561    | 555    | 572    | 581    | 577    |
| 駅西前     | 1,289  | 1,304  | 1,453  | 1,480  | 1,457  | 1,457  |
| 駅西前     | 389    | 388    | 397    | 394    | 384    | 381    |
| 五反田     | 348    | 353    | 360    | 352    | 358    | 369    |
| 緑ヶ丘     | 381    | 373    | 353    | 365    | 377    | 357    |
| 播磨苑     | 408    | 418    | 422    | 438    | 438    | 419    |
| 野添県住    | 377    | 381    | 371    | 360    | 355    | 337    |
| 蓮池      | 322    | 312    | 303    | 290    | 290    | 287    |
| 新野添     | 319    | 312    | 314    | 315    | 314    | 307    |
| 北池      | 67     | 64     | 63     | 66     | 66     | 63     |
| オリーブハイツ | 343    | 357    | 371    | 362    | 334    | 336    |
| サニーハウス  | 221    | 213    | 201    | 201    | 203    | 200    |
| 城の宮団地   | 205    | 194    | 210    | 175    | 187    | 221    |
| ユニオンハイツ | 166    | 178    | 171    | 178    | 177    | 183    |
| サンシティ本荘 | 740    | 729    | 716    | 706    | 691    | 686    |
| 大中東     | 1,664  | 1,689  | 1,691  | 1,711  | 1,707  | 1,687  |
| 大中西     | 1,010  | 998    | 1,036  | 1,052  | 1,072  | 1,105  |
| 大中団地    | 237    | 237    | 234    | 221    | 221    | 224    |
| 古田東     | 1,300  | 1,329  | 1,316  | 1,353  | 1,387  | 1,367  |
| 古田北     | 240    | 223    | 213    | 217    | 218    | 206    |
| 古田西     | 791    | 786    | 799    | 784    | 754    | 732    |
| 本荘古田南   | 263    | 267    | 262    | 258    | 247    | 241    |
| 神宮西     | 107    | 105    | 106    | 103    | 98     | 96     |
| 宮新島     | 438    | 455    | 449    | 443    | 441    | 456    |
| 新島      | 12     | 17     | 17     | 33     | 15     | 10     |

資料:住民グループ「住民基本台帳・外国人登録」

(3月31日現在)



18 地区別世帯数の推移

| 年次(年)   | 17     | 18     | 19     | 20     | 21     | 22     |
|---------|--------|--------|--------|--------|--------|--------|
| 総数(世帯)  | 12,728 | 12,980 | 13,121 | 13,297 | 13,435 | 13,540 |
| 本荘東     | 760    | 785    | 804    | 801    | 837    | 832    |
| リバー播磨南  | 57     | 58     | 58     | 58     | 61     | 56     |
| 本荘中     | 331    | 332    | 324    | 324    | 342    | 353    |
| 本荘西     | 429    | 429    | 432    | 437    | 456    | 473    |
| 本荘北     | 1,182  | 1,171  | 1,187  | 1,207  | 1,240  | 1,271  |
| 石ヶ池     | 254    | 250    | 247    | 260    | 255    | 256    |
| 学園前     | 107    | 109    | 110    | 108    | 106    | 110    |
| 学園北     | 120    | 124    | 126    | 126    | 126    | 125    |
| 本荘南     | 138    | 126    | 112    | 90     | 84     | 12     |
| 本荘県住    | 198    | 195    | 191    | 238    | 241    | 241    |
| 本宮北     | 312    | 329    | 339    | 330    | 337    | 330    |
| 古宮第1    | 56     | 50     | 53     | 56     | 24     | 21     |
| 古宮第2    | 381    | 391    | 381    | 359    | 372    | 396    |
| 古宮第3    | 277    | 285    | 291    | 292    | 278    | 259    |
| 駅東      | 141    | 150    | 151    | 153    | 163    | 168    |
| 二子北     | 490    | 501    | 505    | 525    | 547    | 569    |
| 二子北     | 340    | 345    | 353    | 356    | 371    | 394    |
| 新川池     | 108    | 111    | 110    | 114    | 114    | 119    |
| 川端      | 304    | 308    | 302    | 307    | 308    | 319    |
| 野添中部    | 810    | 861    | 879    | 904    | 892    | 900    |
| 野添鹿の川   | 497    | 505    | 524    | 540    | 551    | 549    |
| 野添宮山    | 102    | 98     | 98     | 98     | 102    | 104    |
| 野添宮の裏   | 374    | 388    | 381    | 378    | 380    | 390    |
| 高山      | 408    | 428    | 426    | 425    | 436    | 448    |
| 野添城     | 192    | 199    | 200    | 210    | 210    | 212    |
| 駅西      | 512    | 522    | 576    | 586    | 580    | 584    |
| 駅前      | 153    | 155    | 161    | 165    | 162    | 162    |
| 五反田     | 123    | 127    | 133    | 132    | 137    | 142    |
| 緑ヶ丘     | 154    | 151    | 142    | 149    | 150    | 149    |
| 播磨苑     | 160    | 163    | 165    | 172    | 174    | 165    |
| 野添県住    | 150    | 156    | 159    | 160    | 160    | 158    |
| 蓮池      | 108    | 109    | 108    | 105    | 105    | 106    |
| 新野添     | 118    | 119    | 119    | 126    | 126    | 126    |
| 北池      | 28     | 29     | 29     | 29     | 31     | 29     |
| オリーブハイツ | 143    | 152    | 156    | 155    | 146    | 152    |
| サニーハウス  | 81     | 81     | 81     | 80     | 80     | 82     |
| 城の宮団地   | 80     | 77     | 79     | 66     | 77     | 89     |
| ユニオンハイツ | 59     | 66     | 65     | 67     | 68     | 72     |
| サンシティ本荘 | 252    | 253    | 251    | 257    | 252    | 248    |
| 大中東     | 569    | 591    | 596    | 602    | 613    | 619    |
| 大中西     | 368    | 375    | 390    | 392    | 398    | 412    |
| 大中団地    | 93     | 92     | 91     | 88     | 86     | 86     |
| 古田東     | 486    | 499    | 494    | 512    | 527    | 522    |
| 古田北     | 88     | 85     | 84     | 84     | 84     | 84     |
| 古田西南    | 298    | 298    | 307    | 298    | 288    | 286    |
| 本荘古田南   | 115    | 118    | 116    | 118    | 117    | 116    |
| 神宮川     | 37     | 36     | 38     | 38     | 36     | 37     |
| 宮西      | 176    | 183    | 182    | 187    | 190    | 197    |
| 新島      | 9      | 15     | 15     | 33     | 15     | 10     |

資料:住民グループ「住民基本台帳・外国人登録」

(3月31日現在)

19 転入者の前住地

(単位:人)

| 年次(年) | 18    | 19    | 20    | 21    | 年次(年)   | 18   | 19 | 20 | 21 |    |
|-------|-------|-------|-------|-------|---------|------|----|----|----|----|
| 総数    | 1,397 | 1,340 | 1,274 | 1,198 | 長野県     | -    | 4  | -  | 3  |    |
| 小計    | 1,034 | 1,057 | 947   | 928   | 静岡県     | 9    | 5  | 6  | 9  |    |
| 兵庫県   | 神戸市   | 119   | 134   | 135   | 132     | 愛知県  | 12 | 8  | 19 | 14 |
|       | 明石市   | 275   | 232   | 182   | 239     | 岐阜県  | 5  | 5  | 2  | 2  |
|       | 加古川市  | 368   | 413   | 387   | 317     | 滋賀県  | 3  | 6  | 6  | 5  |
|       | 高砂市   | 42    | 57    | 39    | 36      | 三重県  | 5  | 4  | 8  | 3  |
|       | 姫路市   | 50    | 66    | 55    | 56      | 大阪府  | 74 | 47 | 54 | 46 |
|       | 稲美町   | 34    | 41    | 37    | 38      | 京都府  | 13 | 19 | 18 | 16 |
|       | 尼崎市   | 17    | 5     | 15    | 17      | 奈良県  | 10 | 5  | 9  | 10 |
|       | 三木市   | 6     | 8     | 8     | 12      | 和歌山県 | 4  | 12 | 5  | 2  |
| その他   | 123   | 101   | 89    | 81    | 鳥取県     | 1    | 2  | 1  | 1  |    |
| 北海道   | 7     | 6     | 4     | -     | 島根県     | 4    | 8  | 8  | 3  |    |
| 青森県   | 2     | 1     | -     | -     | 岡山県     | 12   | 10 | 18 | 12 |    |
| 岩手県   | -     | 2     | -     | -     | 広島県     | 25   | 9  | 10 | 6  |    |
| 宮城県   | 1     | 1     | 1     | 1     | 山口県     | 9    | 1  | 7  | 1  |    |
| 秋田県   | -     | -     | -     | -     | 香川県     | 4    | 2  | 5  | 7  |    |
| 山形県   | -     | -     | -     | 3     | 徳島県     | 10   | 6  | 4  | 1  |    |
| 福島県   | 2     | 5     | 3     | 1     | 高知県     | 3    | 4  | 4  | -  |    |
| 茨城県   | 3     | 2     | -     | 5     | 愛媛県     | 10   | 4  | 10 | 3  |    |
| 栃木県   | -     | 8     | 4     | 1     | 福岡県     | 16   | 4  | 14 | 7  |    |
| 群馬県   | -     | 2     | -     | 2     | 佐賀県     | 3    | 1  | -  | 1  |    |
| 埼玉県   | 9     | 4     | 14    | 11    | 長崎県     | 2    | 2  | 2  | 1  |    |
| 千葉県   | 13    | 10    | 5     | 7     | 熊本県     | 4    | -  | 2  | 4  |    |
| 東京都   | 19    | 22    | 28    | 13    | 大分県     | 1    | 3  | -  | 2  |    |
| 神奈川県  | 6     | 13    | 18    | 10    | 宮崎県     | 1    | -  | 1  | 1  |    |
| 新潟県   | 3     | 1     | 1     | 1     | 鹿児島県    | 1    | 3  | 3  | 3  |    |
| 富山県   | 8     | -     | 4     | 5     | 沖縄県     | 5    | 3  | 2  | 3  |    |
| 石川県   | -     | 9     | 5     | 3     | 国外      | 35   | 14 | 16 | 22 |    |
| 福井県   | -     | 1     | 4     | -     | 従前の住所なし | 9    | 4  | 2  | -  |    |
| 山梨県   | -     | 1     | -     | 4     | 職権記載    | -    | -  | -  | 15 |    |

資料:住民グループ「年間・住民基本台帳」

## 20 転出者の転出先

(単位:人)

| 年次(年) | 18    | 19    | 20    | 21    | 年次(年) | 18   | 19 | 20 | 21 |    |
|-------|-------|-------|-------|-------|-------|------|----|----|----|----|
| 総数    | 1,456 | 1,361 | 1,386 | 1,318 | 長野県   | 1    | 1  | 1  | 3  |    |
| 小計    | 1,123 | 997   | 1,012 | 999   | 静岡県   | 2    | 2  | 1  | 10 |    |
| 兵庫県   | 神戸市   | 155   | 160   | 132   | 142   | 愛知県  | 10 | 17 | 20 | 11 |
|       | 明石市   | 259   | 256   | 233   | 216   | 岐阜県  | 3  | 0  | 6  | 8  |
|       | 加古川市  | 421   | 308   | 386   | 421   | 滋賀県  | 6  | 7  | 8  | 8  |
|       | 高砂市   | 50    | 51    | 52    | 37    | 三重県  | 13 | 3  | 11 | 1  |
|       | 姫路市   | 70    | 65    | 68    | 53    | 大阪府  | 79 | 81 | 71 | 58 |
|       | 稲美町   | 43    | 45    | 34    | 49    | 京都府  | 16 | 13 | 11 | 15 |
|       | 尼崎市   | 16    | 10    | 17    | 10    | 奈良県  | 6  | 8  | 7  | 6  |
|       | 三木市   | 13    | 22    | 11    | 6     | 和歌山県 | 1  | 2  | 8  | 3  |
|       | その他   | 96    | 80    | 79    | 65    | 鳥取県  | 2  | 1  | 2  | 1  |
| 北海道   | 4     | 4     | 14    | 2     | 島根県   | 4    | 3  | 9  | 5  |    |
| 青森県   | -     | -     | 1     | -     | 岡山県   | 9    | 10 | 19 | 4  |    |
| 岩手県   | -     | 1     | 1     | -     | 広島県   | 12   | 21 | 3  | 8  |    |
| 宮城県   | 3     | -     | -     | -     | 山口県   | 4    | 5  | 4  | 5  |    |
| 秋田県   | -     | 1     | -     | 1     | 香川県   | 6    | 3  | 0  | 7  |    |
| 山形県   | -     | -     | -     | -     | 徳島県   | 3    | 5  | 2  | 3  |    |
| 福島県   | 5     | -     | 1     | -     | 高知県   | 1    | 1  | 2  | 1  |    |
| 茨城県   | -     | 4     | 8     | 10    | 愛媛県   | 4    | 8  | 6  | 6  |    |
| 栃木県   | 1     | 2     | 4     | 2     | 福岡県   | 5    | 7  | 14 | 8  |    |
| 群馬県   | 6     | -     | -     | -     | 佐賀県   | 1    | 0  | 0  | 0  |    |
| 埼玉県   | 7     | 23    | 13    | 13    | 長崎県   | 7    | 2  | 4  | 1  |    |
| 千葉県   | 21    | 22    | 15    | 11    | 熊本県   | 4    | 1  | 0  | 10 |    |
| 東京都   | 28    | 28    | 35    | 34    | 大分県   | 0    | 2  | 4  | 1  |    |
| 神奈川県  | 16    | 19    | 18    | 19    | 宮崎県   | 2    | 2  | 3  | 2  |    |
| 新潟県   | 3     | 3     | -     | 1     | 鹿児島県  | 7    | 3  | 2  | 0  |    |
| 富山県   | 1     | 2     | 2     | 1     | 沖縄県   | 3    | 3  | 8  | 3  |    |
| 石川県   | -     | 6     | 1     | -     | 国外    | 15   | 28 | 19 | 26 |    |
| 福井県   | 3     | -     | -     | 1     |       |      |    |    |    |    |
| 山梨県   | 1     | -     | 5     | 3     | 職権消除  | 8    | 10 | 11 | 7  |    |

資料:住民グループ「年間・住民基本台帳」

## < 農 業 >

### 1 農家数

(単位:戸)

| 年次<br>(年) | 総数  | 専業 | 兼業  |       |       |
|-----------|-----|----|-----|-------|-------|
|           |     |    | 小計  | 第1種兼業 | 第2種兼業 |
| 50        | 674 | 16 | 658 | 15    | 643   |
| 55        | 600 | 23 | 577 | 8     | 569   |
| 60        | 629 | 47 | 582 | 10    | 572   |
| 2         | 436 | 52 | 384 | 11    | 373   |
| 7         | 370 | 61 | 309 | 5     | 304   |
| 12        | 73  | 12 | 61  | 3     | 58    |
| 17        | 46  | 14 | 32  | 3     | 29    |

資料:企画グループ「農業センサス」

(2月1日現在)

(注)平成12年からは、販売農家の総数とその内訳

### 2 経営耕地面積

(単位:a)

| 年次<br>(年) | 経営耕地   |        |     |     | 草地  |
|-----------|--------|--------|-----|-----|-----|
|           | 総数     | 田      | 畑   | 樹園地 |     |
| 50        | 18,734 | 18,391 | 332 | 11  | 149 |
| 55        | 16,470 | 15,955 | 414 | 101 | -   |
| 60        | 14,774 | 14,559 | 198 | 17  | -   |
| 2         | 11,801 | 11,588 | 198 | 15  | -   |
| 7         | 9,382  | 9,177  | 186 | 19  | -   |
| 12        | 7,832  | 7,506  | 305 | 21  | -   |
| 17        | 2,194  | 2,141  | 53  | -   | -   |

資料:企画グループ「農業センサス」

(2月1日現在)

(注)平成17年からは、販売農家の耕地面積

### 3 経営規模別農家(経営体)数

(単位:戸)

| 年次<br>(年) | 農家総数      | 5 a 未満      | 5a               | 10a              | 30a              | 50a              | 70a              | 100a             | 200a              |
|-----------|-----------|-------------|------------------|------------------|------------------|------------------|------------------|------------------|-------------------|
|           |           | (例外規定)      | ~ 9a             | ~ 29a            | ~ 49a            | ~ 69a            | ~ 99a            | ~ 199a           | 以上                |
| 55        | 600       | 0           | 75               | 307              | 142              | 54               | 11               | 11               | 0                 |
| 60        | 629       | 0           | 114              | 343              | 118              | 38               | 12               | 4                | 0                 |
| 2         | 436       | -           | -                | 291              | 106              | 25               | 11               | 2                | 1                 |
| 7         | 370       | -           | -                | 263              | 79               | 26               |                  | 2                | 0                 |
| 12        | 303       | -           | -                | 230              | 54               | 15               |                  | 1                | 3                 |
| 年次<br>(年) | 経営体<br>総数 | 0.3ha<br>未満 | 0.3ha<br>~ 0.5ha | 0.5ha<br>~ 1.0ha | 1.0ha<br>~ 1.5ha | 1.5ha<br>~ 2.0ha | 2.0ha<br>~ 3.0ha | 3.0ha<br>~ 5.0ha | 5.0ha<br>~ 10.0ha |
| 17        | 47        | 1           | 33               | 11               | 1                | -                | 1                | -                | -                 |

資料:企画グループ「農業センサス」

(2月1日現在)

#### 4 農業従事者の就業構造

(単位:人)

| 年次(年)         |       | 7     |     |     | 12    |     |     | 17  |    |    |
|---------------|-------|-------|-----|-----|-------|-----|-----|-----|----|----|
| 区分            |       | 総数    | 男   | 女   | 総数    | 男   | 女   | 総数  | 男  | 女  |
| 農家人口          |       | 1,553 | 766 | 787 | 1,217 | 576 | 641 | 189 | 90 | 99 |
| 農業<br>就業<br>業 | 総数    | 782   | 461 | 321 | 199   | 106 | 93  | 133 | 74 | 59 |
|               | 専業    | 416   | 161 | 255 | 96    | 31  | 65  | 68  | 30 | 38 |
|               | 第1種兼業 | 5     | 4   | 1   | 7     | 4   | 3   | 4   | 4  | -  |
|               | 第2種兼業 | 361   | 296 | 65  | 96    | 71  | 25  | 61  | 40 | 21 |
| 農業外の就業者       |       | 197   | 85  | 112 | 26    | 10  | 16  | 8   | 2  | 6  |

資料:企画グループ「農業センサス」

(2月1日現在)

(注)平成17年からは、販売農家のみ

#### 5 農業用機械個人所有台数

(単位:台)

| 年次(年) | 動力耕<br>うん機 | 動力<br>防除機 | 動力<br>田植機 | バインダー | 自脱型<br>コンバイン | 米麦用<br>乾燥機 |
|-------|------------|-----------|-----------|-------|--------------|------------|
| 50    | 368        | 122       | 65        | 0     | 31           | 181        |
| 55    | 333        | 121       | 213       | 164   | 103          | 189        |
| 60    | 399        | 107       | 251       | 147   | 127          | 192        |
| 2     | 360        | 107       | 222       | 102   | 125          | 157        |
| 7     | 279        | 89        | 185       | 71    | 105          | 114        |
| 12    | 88         | 30        | 50        | 13    | 45           | 37         |
| 17    | 42         | 19        | 37        | -     | 38           | -          |

資料:企画グループ「農業センサス」

(2月1日現在)

(注)平成12年からは、販売農家の所有台数内訳

#### 6 農産物販売金額別農家数

(単位:戸)

| 年次(年) | 総数  | 販売なし | ~10万円 | 10~50万円 | 50~100万円 | 100~150万円 | 150~300万円 | 300万円~ |
|-------|-----|------|-------|---------|----------|-----------|-----------|--------|
| 60    | 629 | 476  | 58    | 78      | 14       | 2         | -         | 1      |
| 年次(年) | 総数  | 販売なし | ~15万円 | 15~50万円 | 50~100万円 | 100~150万円 | 150~200万円 | 200万円~ |
| 2     | 436 | 328  | 56    | 43      | 8        | -         | 1         | -      |
| 年次(年) | 総数  | 販売なし | ~15万円 | 15~50万円 | 50~100万円 | 100~200万円 | 200~300万円 | 300万円~ |
| 7     | 370 | 292  | 57    | 43      | 10       | 1         | -         | 1      |
| 12    | 73  | 25   | 19    | 23      | 3        | 1         | -         | 2      |
| 17    | 46  | 26   | 16    |         | -        | -         | 2         | 2      |

資料:企画グループ「農業センサス」

(2月1日現在)

(注)平成12年からは、販売農家の総数とその内訳

### 7 農業粗生産額及び生産農業所得

| 年次<br>(年) | 農業粗生産額<br>(百万円) | 生産農業所得<br>(百万円) | 生産性                       |                            |
|-----------|-----------------|-----------------|---------------------------|----------------------------|
|           |                 |                 | 農家1戸当りの<br>生産農業所得<br>(千円) | 耕地10a当りの<br>生産農業所得<br>(千円) |
| 6         | 163             | 86              | 197                       | 75                         |
| 7         | 167             | 87              | 235                       | 78                         |
| 8         | 146             | 77              | 208                       | 73                         |
| 9         | 133             | 63              | 170                       | 61                         |
| 10        | 130             | 60              | 162                       | 62                         |
| 11        | 114             | 54              | 146                       | 59                         |
| 12        | 103             | 34              | 112                       | 39                         |
| 13        | 100             | 35              | 112                       | 41                         |
| 14        | 91              | 28              | 92                        | 34                         |
| 15        | 90              | 25              | 82                        | 30                         |
| 16        | 78              | 21              | 88                        | 26                         |
| 17        | 80              | 20              | 84                        | 25                         |
| 18        | 80              | 20              | 84                        | 26                         |

資料:住民グループ「農林水産統計年報」

(注)19年以降は県単位でしか年報に掲載されていないため、市町村単位の数値は不明

### 8 稲・麦作付面積、推定実収穫高

| 年次<br>(年) | 稲        |           | 麦        |           |
|-----------|----------|-----------|----------|-----------|
|           | 作付面積(ha) | 推定実収穫高(t) | 作付面積(ha) | 推定実収穫高(t) |
| 8         | 65       | 322       | 0        | 0         |
| 9         | 62       | 293       | 0        | 0         |
| 10        | 54       | 262       | 0        | 0         |
| 11        | 54       | 262       | 0        | 0         |
| 12        | 50       | 248       | 0        | 0         |
| 13        | 49       | 240       | 0        | 0         |
| 14        | 47       | 221       | 0        | 0         |
| 15        | 43       | 194       | 0        | 0         |
| 16        | 48       | 241       | 0        | 0         |
| 17        | 47       | 229       | 0        | 0         |
| 18        | 45       | 219       | 0        | 0         |
| 19        | 43       | 225       | 0        | 0         |
| 20        | 41       | 207       | 0        | 0         |

資料:住民グループ「農林水産統計年報」

### 9 農地法による農地異動状況

(単位:m<sup>2</sup>)

| 年次<br>(年) | 農地売買等<br>(第3条) | 農地転用        |             |             | 小作地返還<br>(第20条) | 非農地証明<br>(第2条) |
|-----------|----------------|-------------|-------------|-------------|-----------------|----------------|
|           |                | 計           | (第4条)       | (第5条)       |                 |                |
| 18        | -              | 21,080(46件) | 11,212(24件) | 9,868(22件)  | -               | 594(1件)        |
| 19        | 330(1件)        | 24,630(49件) | 15,478(31件) | 9,152(18件)  | 1,043(2件)       | 933(4件)        |
| 20        | 2,053(2件)      | 20,588(37件) | 7,037(15件)  | 13,551(22件) | 2,647(5件)       | 908(1件)        |
| 21        | 424(3件)        | 18,249(31件) | 5,945(14件)  | 12,304(17件) | 3,130(4件)       | 728(2件)        |

資料:住民グループ

## < 漁 業 >

### 1 種類別経営体数

(単位:経営体)

| 年次<br>(年) | 総<br>数 | 小型<br>底引き<br>網 | まき網 | 刺し網 | 釣  | はえ縄 | 五智網 | 小型<br>定置<br>網 | 採藻 | 採貝 | その他 | 海面養殖 |     |
|-----------|--------|----------------|-----|-----|----|-----|-----|---------------|----|----|-----|------|-----|
|           |        |                |     |     |    |     |     |               |    |    |     | のり   | その他 |
| 53        | 55     | 8              | -   | -   | 11 | 24  | -   | -             | 2  | -  | -   | 5    | 5   |
| 58        | 51     | 5              | -   | 3   | 18 | 18  | -   | -             | 1  | 1  | 1   | 4    | -   |
| 63        | 44     | 5              | -   | 4   | 8  | 20  | -   | 9             | 2  | 1  | -   | 4    | -   |
| 5         | 43     | 5              | -   | 4   | 15 | 13  | -   | -             | 3  | -  | -   | 3    | -   |
| 10        | 40     | 5              | -   | 6   | 16 | 10  | -   | -             | 2  | -  | -   | 1    | -   |
| 15        | 29     | 4              | -   | 3   | 12 | 8   | -   | -             | 1  | -  | -   | 1    | -   |
| 20        | 18     | 3              | -   | 3   | 1  | 7   | -   | -             | 5  |    | -   | -    | -   |

資料: 企画グループ「漁業センサス」

(11月1日現在)

### 2 階層別経営体数

(単位:経営体)

| 年次<br>(年) | 総<br>数 | 漁 船 使 用    |           |      |      |       |      | 小型<br>定置<br>網 | 海面養殖 |     |
|-----------|--------|------------|-----------|------|------|-------|------|---------------|------|-----|
|           |        | 無動力船<br>のみ | 動 力 船 使 用 |      |      |       |      |               | のり   | わかめ |
|           |        |            | ~1t未満     | 1~3t | 3~5t | 5~10t | 10t~ |               |      |     |
| 8         | 44     | -          | 2         | 26   | 15   | -     | -    | -             | 1    | -   |
| 9         | 39     | -          | 3         | 20   | 15   | -     | -    | -             | 1    | -   |
| 10        | 40     | -          | 2         | 22   | 14   | 1     | -    | -             | 1    | -   |
| 11        | 32     | -          | 1         | 16   | 14   | -     | -    | -             | 1    | -   |
| 12        | 35     | -          | 3         | 16   | 14   | -     | -    | -             | 2    | -   |
| 13        | 30     | -          | 3         | 15   | 9    | 1     | -    | -             | 2    | -   |
| 14        | 29     | -          | 3         | 16   | 7    | 1     | -    | -             | 2    | -   |
| 15        | 29     | -          | 3         | 16   | 8    | 1     | -    | -             | 1    | -   |
| 16        | 30     | -          | 4         | 16   | 5    | 3     | -    | -             | 2    | -   |
| 17        | 27     | -          | 3         | 14   | 7    | 1     | -    | -             | 2    | -   |
| 18        | 22     | -          | 1         | 13   | 5    | 1     | -    | -             | 2    | -   |

資料: 住民グループ「農林水産統計年報」

(注) 19年以降は年報に該当項目が掲載されていないため、不明

### 3 魚種別漁獲高

(単位:t)

| 年次<br>(年) | 総数  | 魚 類 |     |             |    |     |     |     | 貝類 | 水産動物 |     | わかめ |
|-----------|-----|-----|-----|-------------|----|-----|-----|-----|----|------|-----|-----|
|           |     | 小計  | あじ類 | ひらめ・<br>かれい | たい | すずき | あなご | その他 |    | たこ   | その他 |     |
| 10        | 178 | 86  | 1   | 15          | 4  | 21  | 21  | 24  | 2  | 88   | 1   | 1   |
| 11        | 157 | 78  | 1   | 7           | 5  | 26  | 20  | 19  | 1  | 74   | 3   | 1   |
| 12        | 137 | 85  | 1   | 7           | 13 | 37  | 11  | 16  | 0  | 42   | 3   | 7   |
| 13        | 136 | 77  | 1   | 4           | 11 | 37  | 9   | 15  | 0  | 53   | 1   | 5   |
| 14        | 162 | 84  | 1   | 7           | 11 | 49  | 8   | 8   | 0  | 74   | 0   | 4   |
| 15        | 150 | 71  | 0   | 6           | 9  | 41  | 4   | 11  | 0  | 76   | 0   | 3   |
| 16        | 148 | 83  | 0   | 16          | 11 | 47  | 6   | 3   | 0  | 64   | 1   | 0   |
| 17        | 127 | 61  | 0   | 7           | 7  | 35  | 5   | 7   | 0  | 62   | 2   | 2   |
| 18        | 109 | 62  | 0   | 13          | 8  | 26  | 9   | 6   | 0  | 42   | 3   | 2   |
| 19        | 136 | 48  | 0   | 13          | 8  | 19  | 5   | 2   | 0  | 77   | 4   | 7   |
| 20        | 116 | 44  | 0   | 7           | 6  | 22  | 6   | 3   | 1  | 68   | 2   | 1   |

資料: 住民グループ「農林水産統計年報」(20年から「港勢調査」)

## < 産 業 ・ 所 得 >

### 1 産業大分類別事業所数・従業者数

| 産 業 大 分 類               |            | 56年7月<br>1日現在 | 61年7月<br>1日現在 | 3年7月<br>1日現在  | 8年10月<br>1日現在 | 13年10月<br>1日現在 | 18年10月<br>1日現在 |
|-------------------------|------------|---------------|---------------|---------------|---------------|----------------|----------------|
| 事<br>業<br>所<br>数<br>(所) | <b>総数</b>  | <b>991</b>    | <b>1,082</b>  | <b>1,143</b>  | <b>1,135</b>  | <b>1,113</b>   | <b>1,048</b>   |
|                         | 農・林・水産・鉱業  | 1             | 0             | 0             | 0             | 0              | 0              |
|                         | 建設業        | 96            | 81            | 97            | 107           | 97             | 95             |
|                         | 製造業        | 126           | 134           | 143           | 137           | 135            | 118            |
|                         | 卸売・小売業、飲食店 | 473           | 510           | 484           | 456           | 421            | 363            |
|                         | 不動産業       | 41            | 37            | 44            | 43            | 46             | 56             |
|                         | 金融・保険業     | 10            | 15            | 13            | 13            | 14             | 13             |
|                         | 運輸・通信業     | 19            | 26            | 39            | 38            | 40             | 37             |
|                         | 電気・ガス・水道業  | 2             | 2             | 2             | 2             | 2              | 2              |
|                         | サービス業      | 223           | 277           | 321           | 339           | 358            | 364            |
| 従<br>業<br>者<br>数<br>(人) | <b>総数</b>  | <b>10,492</b> | <b>11,659</b> | <b>12,839</b> | <b>13,688</b> | <b>14,226</b>  | <b>11,788</b>  |
|                         | 農・林・水産・鉱業  | 10            | 0             | 0             | 0             | 0              | 0              |
|                         | 建設業        | 627           | 502           | 729           | 1,040         | 989            | 774            |
|                         | 製造業        | 6,317         | 6,611         | 6,506         | 6,737         | 6,563          | 4,830          |
|                         | 卸売・小売業、飲食店 | 1,645         | 2,128         | 2,227         | 2,544         | 2,529          | 2,386          |
|                         | 不動産業       | 84            | 105           | 137           | 270           | 378            | 312            |
|                         | 金融・保険業     | 37            | 91            | 70            | 78            | 78             | 72             |
|                         | 運輸・通信業     | 472           | 564           | 641           | 528           | 489            | 706            |
|                         | 電気・ガス・水道業  | 14            | 13            | 12            | 26            | 26             | 11             |
|                         | サービス業      | 1,286         | 1,645         | 2,517         | 2,465         | 3,174          | 2,697          |

資料：企画グループ「事業所・企業統計調査」

\* サービス業は公務を含む



## 2 従業者規模別事業所数

(単位:所)

| 基準日    | 56年7月1日 | 61年7月1日 | 3年7月1日 | 8年10月1日 | 13年10月1日 | 18年10月1日 |
|--------|---------|---------|--------|---------|----------|----------|
| 総数     | 991     | 1,082   | 1,143  | 1,135   | 1,113    | 1,014    |
| 0~4人   | 684     | 713     | 734    | 684     | 675      | 626      |
| 5~9人   | 159     | 191     | 181    | 198     | 192      | 181      |
| 10~29人 | 99      | 120     | 145    | 164     | 155      | 127      |
| 30~49人 | 21      | 27      | 37     | 39      | 39       | 32       |
| 50~99人 | 13      | 14      | 25     | 26      | 30       | 29       |
| 100人以上 | 15      | 17      | 21     | 24      | 22       | 19       |

資料:企画グループ「事業所・企業統計調査」

## 3 商店・従業者数・商品販売額

| 年次<br>(年) | 合 計            |                 | 卸 売 業          |                 |                     | 小 売 業          |                 |                     | 飲 食 店          |                 |                     |
|-----------|----------------|-----------------|----------------|-----------------|---------------------|----------------|-----------------|---------------------|----------------|-----------------|---------------------|
|           | 商店<br>数<br>(店) | 従業<br>者数<br>(人) | 商店<br>数<br>(店) | 従業<br>者数<br>(人) | 年間商品<br>販売額<br>(万円) | 商店<br>数<br>(店) | 従業<br>者数<br>(人) | 年間商品<br>販売額<br>(万円) | 商店<br>数<br>(店) | 従業<br>者数<br>(人) | 年間商品<br>販売額<br>(万円) |
| 61        | 94             | 353             | -              | -               | -                   | -              | -               | -                   | 94             | 353             | 119,546             |
| 63        | 344            | 1,331           | 39             | 188             | 706,032             | 305            | 1,143           | 1,472,688           | -              | -               | -                   |
| 元         | 94             | 571             | -              | -               | -                   | -              | -               | -                   | 94             | 571             | 174,488             |
| 3         | 339            | 1,360           | 45             | 243             | 1,729,466           | 294            | 1,117           | 1,592,745           | -              | -               | -                   |
| 4         | 95             | 734             | -              | -               | -                   | -              | -               | -                   | 95             | 734             | 327,696             |
| 6         | 311            | 1,471           | 43             | 271             | 1,115,606           | 268            | 1,200           | 1,702,591           | -              | -               | -                   |
| 9         | 286            | 1,485           | 42             | 311             | 1,377,656           | 244            | 1,174           | 1,941,418           | -              | -               | -                   |
| 11        | 282            | 1,593           | 38             | 274             | 1,414,170           | 244            | 1,319           | 1,932,003           | -              | -               | -                   |
| 14        | 264            | 1,659           | 42             | 329             | 1,789,657           | 222            | 1,330           | 1,792,012           | -              | -               | -                   |
| 16        | 246            | 1,469           | 37             | 262             | 1,398,413           | 209            | 1,207           | 1,804,094           | -              | -               | -                   |
| 19        | 214            | 1,313           | 35             | 196             | 1,060,190           | 179            | 1,117           | 1,693,215           | -              | -               | -                   |

資料:企画グループ「商業統計調査」

#### 4 産業中分類別商店数

(単位:店)

| 年次(年)           | 3   | 4  | 6   | 9   | 11  | 14  | 16  | 19  |
|-----------------|-----|----|-----|-----|-----|-----|-----|-----|
| 総数              | 399 | 95 | 311 | 286 | 282 | 264 | 246 | 214 |
| 卸売業小計           | 45  | -  | 43  | 42  | 38  | 42  | 37  | 35  |
| 一般卸売業           | 45  | -  | -   | -   | 38  | 42  | 37  | 35  |
| 代理商・仲立業         | -   | -  | -   | -   | -   | -   | -   | -   |
| 小売業小計           | 294 | -  | 268 | 244 | 244 | 222 | 209 | 179 |
| 各種商品小売業         | 1   | -  | -   | -   | 1   | -   | -   | 1   |
| 織物・衣服・身の回り品小売業  | 30  | -  | 28  | 24  | 25  | 20  | 16  | 13  |
| 飲食料品小売業         | 131 | -  | 113 | 98  | 86  | 87  | 81  | 64  |
| 自動車・自転車小売業      | 23  | -  | 20  | 20  | 21  | 18  | 17  | 19  |
| 家具・じゅう器・機械器具小売業 | 29  | -  | 25  | 20  | 22  | 20  | 18  | 14  |
| その他小売業          | 80  | -  | 82  | 82  | 89  | 77  | 77  | 68  |
| 飲食店             | -   | 95 | -   | -   | -   | -   | -   | -   |

資料:企画グループ「商業統計調査」

#### 5 製造業事業所・従業者数・製造品出荷額

| 年次(年) | 事業所数(所) | 従業者数(人) | 製造品出荷額等(万円) | 原材料使用額等(万円) | 付加価値額(万円)  | 給与総額(万円)  |
|-------|---------|---------|-------------|-------------|------------|-----------|
| 5     | 94      | 5,832   | 23,482,617  | 12,601,372  | 7,879,779  | 3,340,454 |
| 6     | 88      | 5,584   | 22,664,677  | 11,564,593  | 9,969,424  | 3,227,623 |
| 7     | 91      | 5,435   | 24,583,792  | 13,206,166  | 12,178,514 | 3,275,676 |
| 8     | 91      | 5,495   | 27,965,833  | 14,705,466  | 10,862,068 | 3,285,854 |
| 9     | 90      | 5,579   | 25,326,040  | 14,044,255  | 8,626,574  | 3,400,214 |
| 10    | 99      | 5,774   | 23,533,085  | 12,489,279  | 8,548,806  | 3,463,305 |
| 11    | 95      | 5,510   | 22,363,184  | 12,794,454  | 8,879,659  | 3,307,658 |
| 12    | 91      | 5,244   | 22,086,526  | 13,437,637  | 7,864,002  | 3,376,830 |
| 13    | 87      | 4,746   | 20,519,063  | 12,379,334  | 6,876,006  | 2,790,331 |
| 14    | 82      | 4,622   | 18,738,832  | 10,970,981  | 6,449,921  | 2,688,147 |
| 15    | 82      | 4,486   | 18,546,848  | 10,543,976  | 6,333,649  | 2,705,287 |
| 16    | 76      | 4,423   | 19,486,895  | 11,119,194  | 6,423,064  | 2,658,904 |
| 17    | 73      | 4,429   | 19,920,911  | 11,578,635  | 7,691,867  | 2,615,208 |
| 18    | 74      | 4,443   | 22,346,362  | 11,650,861  | 8,083,240  | 2,812,705 |
| 19    | 75      | 4,757   | 22,331,565  | 13,688,373  | 7,531,335  | 2,875,233 |
| 20    | 79      | 4,849   | 23,781,553  | 15,627,519  | 7,416,642  | 3,018,042 |

資料:企画グループ「4人以上の事業所工業統計調査」

(12月31日現在)

## 6 町内総生産

(単位:百万円)

| 年 度 | 第 1 次 産 業 |     |     | 第 2 次 産 業 |       |        |
|-----|-----------|-----|-----|-----------|-------|--------|
|     | 農 業       | 林 業 | 水産業 | 鉱 業       | 建設業   | 製造業    |
| 14  | 72        | 0   | 73  | 337       | 4,953 | 65,506 |
| 15  | 44        | 0   | 56  | 353       | 4,630 | 61,169 |
| 16  | 33        | 0   | 66  | 465       | 2,921 | 62,596 |
| 17  | 38        | 0   | 61  | 118       | 6,521 | 74,036 |
| 18  | 36        | 0   | 41  | 88        | 3,771 | 75,158 |
| 19  | 34        | 0   | 63  | 78        | 2,764 | 66,655 |

| 年 度 | 第 3 次 産 業  |            |        |            |              |        |       |
|-----|------------|------------|--------|------------|--------------|--------|-------|
|     | 卸売・<br>小売業 | 金融・<br>保険業 | 不動産業   | 運輸・<br>通信業 | 電気・ガス<br>水道業 | サービス業  | 公 務   |
| 14  | 5,252      | 1,610      | 19,156 | 3,473      | 2,324        | 19,929 | 2,240 |
| 15  | 4,699      | 1,657      | 19,502 | 3,403      | 2,381        | 20,346 | 2,337 |
| 16  | 4,912      | 616        | 16,960 | 4,292      | 2,361        | 16,861 | 2,464 |
| 17  | 4,419      | 1,919      | 16,061 | 10,427     | 2,396        | 17,306 | 2,250 |
| 18  | 5,573      | 1,833      | 17,111 | 5,619      | 2,404        | 16,465 | 3,025 |
| 19  | 4,757      | 1,917      | 16,777 | 6,141      | 2,424        | 16,167 | 3,038 |

資料:企画グループ…兵庫県統計課「兵庫県市町別主要統計指標」

< 公園・交通・通信 >

1 公園の面積

(単位:ha)

| 年次(年) | 合計 |      | 地区公園 |       | 近隣公園 |      | 街区公園 |      | 緑地 |      |
|-------|----|------|------|-------|------|------|------|------|----|------|
|       | 箇所 | 面積   | 箇所   | 面積    | 箇所   | 面積   | 箇所   | 面積   | 箇所 | 面積   |
| 21    | 36 | 35.4 | 4    | 20.81 | 4    | 4.91 | 23   | 5.44 | 5  | 4.28 |
| 22    | 36 | 35.4 | 4    | 20.81 | 4    | 4.91 | 23   | 5.44 | 5  | 4.28 |

資料:土木グループ

(4月1日現在)

2 道路整備

| 年次(年) | 国道     |          | 県道     |          | 町道      |          |        |
|-------|--------|----------|--------|----------|---------|----------|--------|
|       | 実延長(m) | 舗装済延長(m) | 実延長(m) | 舗装済延長(m) | 実延長(m)  | 舗装済延長(m) | 舗装率(%) |
| 16    | 2,444  | 2,444    | 11,675 | 11,675   | 112,672 | 111,271  | 98.8   |
| 17    | 2,444  | 2,444    | 11,675 | 11,675   | 113,077 | 111,676  | 98.8   |
| 18    | 2,444  | 2,444    | 11,675 | 11,675   | 113,405 | 111,946  | 98.7   |
| 19    | 2,444  | 2,444    | 11,675 | 11,675   | 113,656 | 112,196  | 98.7   |
| 20    | 2,444  | 2,444    | 11,675 | 11,675   | 114,226 | 112,767  | 98.7   |
| 21    | 2,444  | 2,444    | 11,675 | 11,675   | 114,223 | 112,773  | 98.7   |

資料:土木グループ

(4月1日現在)

3 JR土山駅・山陽電鉄播磨町駅の乗車人数

(単位:千人)

| 年度 | JR土山駅 |       | 山陽電鉄播磨町駅 |     |
|----|-------|-------|----------|-----|
|    | 普通    | 定期    | 普通       | 定期  |
| 16 | 1,265 | 3,584 | 310      | 666 |
| 17 | 1,283 | 3,680 | 293      | 641 |
| 18 | 1,319 | 3,729 | 301      | 628 |
| 19 | 1,330 | 3,761 | 303      | 622 |
| 20 | 1,348 | 3,774 | 303      | 655 |
| 21 | 1,273 | 3,755 | 286      | 669 |

資料:JR西日本(株)、山陽電気鉄道(株)

4 軌道敷別電車等通過本数

| 区分              | 旅客          |             | 貨物        |           |
|-----------------|-------------|-------------|-----------|-----------|
|                 | 上り          | 下り          | 上り        | 下り        |
| JR山陽本線(うち土山駅停車) | 165<br>(82) | 169<br>(85) | 38<br>(0) | 37<br>(0) |

資料:JR西日本(株) \*平日の数です。

(3月現在)

| 区分               |     | 特急    |       | 普通 |    |
|------------------|-----|-------|-------|----|----|
|                  |     | 上り    | 下り    | 上り | 下り |
| 山陽電鉄<br>( )内はS特急 | 平日  | 78(5) | 80(3) | 83 | 86 |
|                  | 土休日 | 71(2) | 74(3) | 76 | 77 |

資料:山陽電気鉄道(株)

(平成21年3月20日改正)

## 5 自動車台数

(単位:台)

| 年次<br>(年) | 総数     | 貨物自動車 | 乗合自動車 | 乗用自動車  | 軽自動車(四輪) |       |
|-----------|--------|-------|-------|--------|----------|-------|
|           |        |       |       |        | 乗用       | 貨物    |
| 13        | 20,866 | 1,534 | 35    | 10,503 | 3,079    | 1,574 |
| 14        | 20,838 | 1,518 | 34    | 10,531 | 3,493    | 1,468 |
| 15        | 20,709 | 1,361 | 36    | 10,389 | 3,778    | 1,435 |
| 16        | 20,651 | 1,265 | 34    | 10,344 | 4,017    | 1,398 |
| 17        | 20,790 | 1,127 | 30    | 10,389 | 4,230    | 1,414 |
| 18        | 20,733 | 1,024 | 30    | 10,305 | 4,423    | 1,388 |
| 19        | 20,726 | 944   | 22    | 10,140 | 4,708    | 1,343 |
| 20        | 20,673 | 944   | 20    | 9,924  | 4,908    | 1,303 |
| 21        | 20,496 | 880   | 22    | 9,799  | 5,031    | 1,301 |

| 年次<br>(年) | 特殊用途車 | 大型特殊<br>(1500cc超) | 原付<br>(125cc以下) | 二輪車<br>(250cc以下) | 小型特殊<br>(1500cc以下) | 小型二輪<br>(250cc超) |
|-----------|-------|-------------------|-----------------|------------------|--------------------|------------------|
| 13        | 254   | 62                | 3,108           | 342              | 76                 | 299              |
| 14        | 230   | 62                | 2,815           | 319              | 74                 | 294              |
| 15        | 223   | 58                | 2,735           | 323              | 76                 | 295              |
| 16        | 204   | 55                | 2,669           | 296              | 73                 | 296              |
| 17        | 186   | 56                | 2,647           | 345              | 71                 | 295              |
| 18        | 178   | 56                | 2,611           | 356              | 68                 | 294              |
| 19        | 151   | 60                | 2,629           | 373              | 69                 | 287              |
| 20        | 151   | 59                | 2,578           | 407              | 69                 | 310              |
| 21        | 130   | 55                | 2,496           | 397              | 68                 | 317              |

資料：企画グループ…兵庫県「兵庫県市町別主要統計指標」

## 6 バス運行状況

| 主要なバス路線名                 | 19年度<br>運行数 | 19年度<br>総便数 | 19年度<br>乗車数<br>(千人) | 20年度<br>運行数 | 20年度<br>総便数 | 20年度<br>乗車数<br>(千人) |
|--------------------------|-------------|-------------|---------------------|-------------|-------------|---------------------|
| 土山駅南口 新島 播磨町駅            | 平4.5 日1.5   | 1271.5      | 42                  | 平4.5 日1.5   | 1277.5      | 42                  |
| 播磨町駅 新島 播磨町駅             | 平2.0 日0.0   | 726.0       | 9                   | 平2.0 日0.0   | 733.0       | 9                   |
| 加古川駅 大崎 播磨町駅             | 平12.0 日10.5 | 4076.0      | 75                  | 平12.0 日10.0 | 4077.0      | 75                  |
| 東加古川駅 別府 播磨町駅            | 平10.0 日8.0  | 3404.5      | 26                  | 平10.0 日8.0  | 3406.5      | 29                  |
| 上新田北口 - 稲美中央・西二見駅 - 播磨町駅 | 平1.0 日0.0   | 284.5       | 5                   | 平1.0 日0.0   | 243.0       | 5                   |
| 厄神前 - 天満小学・西二見駅 - 播磨町駅   | 平1.0 日0.0   | 242.0       | 6                   | 平1.0 日0.0   | 243.0       | 6                   |
| 上新田北口 - 天満小学 - 播磨町駅      | 平0.5 日0.0   | 121.0       | 6                   | 平0.5 日0.0   | 121.5       | 6                   |

## < 警察・消防 >

### 1 交通事故

| 年次 (年) | 交通事故 (人身事故) |         |         |
|--------|-------------|---------|---------|
|        | 事故件数 (件)    | 傷者数 (人) | 死者数 (人) |
| 14     | 250         | 305     | 2       |
| 15     | 301         | 358     | 1       |
| 16     | 259         | 304     | 2       |
| 17     | 279         | 353     | 0       |
| 18     | 240         | 285     | 0       |
| 19     | 244         | 276     | 3       |
| 20     | 272         | 326     | 2       |
| 21     | 217         | 257     | 1       |

資料: 健康安全グループ「交通事故白書」

### 2 火災

| 年次 (年) | 火 災      |            | 救急出動件数 (件) |
|--------|----------|------------|------------|
|        | 発生件数 (件) | 損失見積額 (千円) |            |
| 14     | 22       | 15,823     | 895        |
| 15     | 13       | 21,374     | 1,041      |
| 16     | 7        | 2,650      | 1,127      |
| 17     | 2        | 50         | 1,131      |
| 18     | 12       | 39,748     | 1,073      |
| 19     | 12       | 39,787     | 1,163      |
| 20     | 12       | 25,641     | 1,118      |
| 21     | 20       | 27,048     | 1,187      |

資料: 健康安全グループ「火災・救急・救助の概要: 加古川市消防本部」

## < 教 育 >

### 1 幼稚園

(単位:人)

| 年次<br>(年) | 園数 | 学級数 | 園児数 |     |     | 教諭数 |
|-----------|----|-----|-----|-----|-----|-----|
|           |    |     | 総数  | 男   | 女   |     |
| 13        | 3  | 20  | 485 | 236 | 249 | 27  |
| 14        | 3  | 21  | 515 | 257 | 258 | 24  |
| 15        | 3  | 19  | 495 | 243 | 252 | 27  |
| 16        | 3  | 21  | 491 | 232 | 259 | 29  |
| 17        | 3  | 20  | 478 | 227 | 251 | 28  |
| 18        | 3  | 20  | 484 | 233 | 251 | 26  |
| 19        | 3  | 20  | 499 | 244 | 255 | 24  |
| 20        | 3  | 20  | 486 | 249 | 237 | 23  |
| 21        | 3  | 20  | 449 | 236 | 213 | 23  |
| 22        | 3  | 20  | 433 | 232 | 201 | 24  |

資料:学校教育グループ「学校基本調査」

(5月1日現在)

### 2 各園の園児数等

(単位:人)

| 園名     | 区分  | 3歳児 | 4歳児 | 5歳児 | 総数  |
|--------|-----|-----|-----|-----|-----|
| 播磨幼稚園  | 園児数 | 57  | 48  | 47  | 152 |
|        | 学級数 | 3   | 2   | 2   | 7   |
| 蓮池幼稚園  | 園児数 | 59  | 55  | 81  | 195 |
|        | 学級数 | 3   | 2   | 3   | 8   |
| 播磨西幼稚園 | 園児数 | 28  | 22  | 36  | 86  |
|        | 学級数 | 2   | 1   | 2   | 5   |

資料:学校教育グループ「学校基本調査」

(5月1日現在)

### 3 幼稚園の敷地面積等

(単位:m<sup>2</sup>)

| 区分    | 播磨幼稚園 | 蓮池幼稚園 | 播磨西幼稚園 |
|-------|-------|-------|--------|
| 敷地面積  | 2,000 | 3,717 | 2,703  |
| 建物床面積 | 868   | 797   | 601    |

資料:教育総務グループ「公立学校施設台帳」

(5月1日現在)

#### 4 小学校

(単位:人)

| 年次<br>(年) | 学校数 | 学級<br>数 | 児 童 数 |       |       | 教 員 数 |    |    |
|-----------|-----|---------|-------|-------|-------|-------|----|----|
|           |     |         | 総数    | 男     | 女     | 総数    | 男  | 女  |
| 13        | 5   | 79      | 2,216 | 1,105 | 1,111 | 108   | 38 | 70 |
| 14        | 5   | 77      | 2,165 | 1,075 | 1,090 | 111   | 37 | 74 |
| 15        | 5   | 79      | 2,182 | 1,097 | 1,085 | 113   | 35 | 78 |
| 16        | 5   | 79      | 2,152 | 1,073 | 1,079 | 112   | 36 | 76 |
| 17        | 5   | 78      | 2,164 | 1,083 | 1,081 | 113   | 36 | 77 |
| 18        | 5   | 79      | 2,134 | 1,076 | 1,058 | 116   | 38 | 78 |
| 19        | 4   | 73      | 2,087 | 1,064 | 1,023 | 105   | 34 | 71 |
| 20        | 4   | 74      | 2,118 | 1,074 | 1,044 | 109   | 34 | 75 |
| 21        | 4   | 74      | 2,069 | 1,053 | 1,016 | 101   | 39 | 62 |
| 22        | 4   | 76      | 2,055 | 1,040 | 1,015 | 108   | 41 | 67 |

資料:学校教育グループ「学校基本調査」

(5月1日現在)

#### 5 各小学校の児童数等

(単位:人)

| 学 校 名  | 区 分 | 1年  | 2年  | 3年  | 4年  | 5年  | 6年  | 総数  |
|--------|-----|-----|-----|-----|-----|-----|-----|-----|
| 播磨小学校  | 児童数 | 83  | 86  | 102 | 82  | 100 | 94  | 547 |
|        | 学級数 | 3   | 3   | 3   | 3   | 3   | 3   | 18  |
| 蓮池小学校  | 児童数 | 130 | 134 | 157 | 149 | 132 | 141 | 843 |
|        | 学級数 | 4   | 4   | 5   | 5   | 4   | 4   | 26  |
| 播磨西小学校 | 児童数 | 64  | 55  | 75  | 63  | 56  | 80  | 393 |
|        | 学級数 | 2   | 2   | 3   | 2   | 2   | 2   | 13  |
| 播磨南小学校 | 児童数 | 36  | 33  | 50  | 47  | 46  | 60  | 272 |
|        | 学級数 | 1   | 1   | 2   | 2   | 2   | 2   | 10  |

資料:学校教育グループ「学校基本調査」

(5月1日現在)

\* 学級数は障害児学級を除く

#### 6 小学校の敷地面積等

(単位:m<sup>2</sup>)

| 区 分   | 播 磨<br>小学校 | 蓮 池<br>小学校 | 播磨西<br>小学校 | 播磨南<br>小学校 |
|-------|------------|------------|------------|------------|
| 敷地面積  | 18,653     | 27,393     | 18,766     | 20,523     |
| 校舎床面積 | 6,108      | 5,654      | 4,852      | 3,421      |
| 屋内運動場 | 1,251      | 1,132      | 1,158      | 1,230      |
| 給 食 室 | 195        | 211        | 210        | 227        |

資料:教育総務グループ「公立学校施設台帳」

(5月1日現在)



### 7 中学校

(単位:人)

| 年次<br>(年) | 学校数 | 学級数 | 生徒数   |     |     | 教員数 |    |    |
|-----------|-----|-----|-------|-----|-----|-----|----|----|
|           |     |     | 総数    | 男   | 女   | 総数  | 男  | 女  |
| 13        | 2   | 33  | 1,125 | 571 | 554 | 64  | 35 | 29 |
| 14        | 2   | 33  | 1,112 | 560 | 552 | 64  | 36 | 28 |
| 15        | 2   | 33  | 1,098 | 556 | 542 | 64  | 36 | 28 |
| 16        | 2   | 33  | 1,083 | 549 | 534 | 65  | 39 | 26 |
| 17        | 2   | 32  | 1,030 | 521 | 509 | 64  | 37 | 27 |
| 18        | 2   | 31  | 1,025 | 518 | 507 | 63  | 37 | 26 |
| 19        | 2   | 32  | 1,032 | 508 | 524 | 66  | 39 | 27 |
| 20        | 2   | 32  | 1,038 | 510 | 528 | 65  | 40 | 25 |
| 21        | 2   | 31  | 1,056 | 537 | 519 | 61  | 39 | 22 |
| 22        | 2   | 31  | 1,013 | 528 | 485 | 65  | 40 | 25 |

資料:学校教育グループ「学校基本調査」

(5月1日現在)

### 8 各中学校の生徒数等

(単位:人)

|        | 区分  | 1年  | 2年  | 3年  | 総数  |
|--------|-----|-----|-----|-----|-----|
| 播磨中学校  | 生徒数 | 177 | 199 | 189 | 565 |
|        | 学級数 | 5   | 5   | 5   | 15  |
| 播磨南中学校 | 生徒数 | 145 | 158 | 145 | 448 |
|        | 学級数 | 4   | 4   | 4   | 12  |

資料:学校教育グループ「学校基本調査」

(5月1日現在)

\*学級数は障害児学級を除く

### 9 中学校の敷地面積等

(単位:m<sup>2</sup>)

| 区分    | 播磨中学校  | 播磨南中学校 |
|-------|--------|--------|
| 敷地面積  | 23,914 | 30,000 |
| 校舎床面積 | 6,370  | 6,397  |
| 屋内運動場 | 1,451  | 1,381  |
| 柔剣道場  | 392    | 436    |

資料:教育総務グループ「公立学校施設台帳」

(5月1日現在)

## 10 中学校卒業者の進路

(単位:人)

| 年度 | 卒業 者 |     |     | 進 学 者 |      |     |    |     |     | 就職者<br>等数 |
|----|------|-----|-----|-------|------|-----|----|-----|-----|-----------|
|    | 総数   | 男   | 女   | 総数    | %    | 公立  | 高専 | 私立  | 定時制 |           |
| 7  | 512  | 247 | 265 | 489   | 95.5 | 374 | 3  | 99  | 13  | 7         |
| 8  | 454  | 233 | 221 | 433   | 95.4 | 323 | 12 | 82  | 16  | 14        |
| 9  | 459  | 223 | 236 | 438   | 95.4 | 307 | 3  | 114 | 14  | 13        |
| 10 | 467  | 225 | 242 | 451   | 96.6 | 345 | 6  | 80  | 20  | 16        |
| 11 | 413  | 214 | 199 | 388   | 93.9 | 296 | 6  | 72  | 14  | 25        |
| 12 | 431  | 222 | 209 | 405   | 93.9 | 292 | 3  | 96  | 14  | 26        |
| 13 | 399  | 208 | 191 | 388   | 97.2 | 283 | 5  | 87  | 13  | 11        |
| 14 | 351  | 169 | 182 | 335   | 95.4 | 258 | 4  | 64  | 9   | 16        |
| 15 | 375  | 190 | 185 | 360   | 96.0 | 264 | 8  | 82  | 6   | 15        |
| 16 | 388  | 201 | 187 | 372   | 95.9 | 300 | 2  | 55  | 15  | 16        |
| 17 | 343  | 166 | 177 | 333   | 97.1 | 242 | 10 | 60  | 21  | 10        |
| 18 | 356  | 193 | 163 | 347   | 97.5 | 258 | 1  | 76  | 12  | 9         |
| 19 | 334  | 170 | 164 | 329   | 98.5 | 264 | 1  | 54  | 10  | 5         |
| 20 | 338  | 164 | 174 | 325   | 96.2 | 248 | 8  | 57  | 12  | 13        |
| 21 | 367  | 179 | 188 | 357   | 97.3 | 266 | 6  | 63  | 22  | 10        |

資料:学校教育グループ「学校基本調査」

### 11 中央公民館及びコミュニティセンター利用状況

(単位:件、人)

| 年 度 | 区 分 | 中央公民館   | 野添コミセン | 東部コミセン | 西部コミセン | 南部コミセン |
|-----|-----|---------|--------|--------|--------|--------|
| 15  | 件数  | 4,157   | 1,719  | 787    | 1,212  | 1,494  |
|     | 人員  | 87,783  | 31,853 | 12,975 | 13,043 | 34,832 |
| 16  | 件数  | 4,153   | 1,573  | 743    | 1,216  | 1,393  |
|     | 人員  | 89,081  | 29,145 | 10,354 | 13,229 | 31,669 |
| 17  | 件数  | 3,987   | 1,499  | 684    | 1,289  | 1,310  |
|     | 人員  | 89,548  | 28,648 | 9,111  | 11,480 | 30,477 |
| 18  | 件数  | 3,938   | 1,732  | 659    | 1,522  | 1,428  |
|     | 人員  | 101,709 | 35,136 | 7,771  | 15,489 | 28,982 |
| 19  | 件数  | 4,329   | 2,287  | 654    | 2,049  | 1,566  |
|     | 人員  | 105,505 | 39,431 | 9,593  | 17,253 | 34,332 |
| 20  | 件数  | 4,568   | 2,524  | 628    | 2,226  | 1,543  |
|     | 人員  | 113,206 | 44,427 | 5,923  | 18,715 | 26,213 |
| 21  | 件数  | 5,063   | 2,718  | 661    | 2,466  | 1,604  |
|     | 人員  | 118,199 | 47,251 | 6,833  | 22,508 | 26,911 |

資料:中央公民館、各コミュニティセンター「管理状況報告書」

### 12 図書館利用状況

| 年 度 | 貸出人数<br>(人) | 貸出資料数<br>(点) | 学 習 室<br>利用者(人) | 視聴覚室等<br>利用者(人) |
|-----|-------------|--------------|-----------------|-----------------|
| 15  | 102,424     | 362,051      | 9,054           | 2,610           |
| 16  | 102,280     | 362,295      | 8,647           | 2,417           |
| 17  | 100,892     | 364,790      | 8,508           | 2,573           |
| 18  | 100,346     | 366,253      | 9,641           | 3,564           |
| 19  | 100,573     | 398,621      | 7,301           | 3,736           |
| 20  | 101,066     | 398,963      | 9,570           | 2,636           |
| 21  | 98,705      | 392,503      | 7,774           | 2,588           |

資料:図書館

### 13 郷土資料館利用状況

| 年 度 | 入館人員(人) | 開館日数(日) | 平均人員(人) | 団 体 数 |
|-----|---------|---------|---------|-------|
| 15  | 55,503  | 272     | 204.0   | 159   |
| 16  | 55,148  | 275     | 200.5   | 150   |
| 17  | 57,810  | 279     | 207.2   | 150   |
| 18  | 55,167  | 296     | 186.3   | 143   |
| 19  | 68,386  | 304     | 225.0   | 107   |
| 20  | 56,272  | 318     | 177.0   | 90    |
| 21  | 46,433  | 319     | 145.6   | 71    |

資料:郷土資料館

14 体育館・野球場・浜田テニスコート利用状況

(単位:人)

| 年 度                   | 17      | 18      | 19      | 20      | 21      |
|-----------------------|---------|---------|---------|---------|---------|
| 体 育 館 計               | 103,908 | 115,690 | 116,369 | 116,097 | 116,092 |
| 大 体 育 室 計             | 49,716  | 54,144  | 51,597  | 52,951  | 51,248  |
| バドミントン                | 18,608  | 23,063  | 20,111  | 19,262  | 20,462  |
| バレーボール                | 16,143  | 13,940  | 12,786  | 13,708  | 15,501  |
| そ の 他                 | 14,965  | 17,141  | 18,700  | 19,981  | 15,285  |
| 中 体 育 室 計             | 45,320  | 50,842  | 55,149  | 53,631  | 53,929  |
| 卓 球                   | 9,365   | 9,951   | 8,409   | 8,901   | 8,164   |
| 少 林 寺 拳 法             | 1,803   | 1,631   | 1,451   | 817     | 1,240   |
| 空 手                   | 13,704  | 15,483  | 23,086  | 21,879  | 21,713  |
| 剣 道                   | 6,874   | 7,680   | 6,451   | 6,522   | 6,235   |
| 柔 道                   | 7,100   | 5,787   | 6,378   | 6,792   | 8,010   |
| そ の 他                 | 6,474   | 10,310  | 9,374   | 8,920   | 8,567   |
| 小 会 議 室               | 3,393   | 4,421   | 3,701   | 3,483   | 4,451   |
| ト レ ー ニング 室 計         | 5,479   | 6,283   | 5,922   | 6,032   | 6,464   |
| 初心者トレーニング教室           | 354     | 240     | 297     | 97      | 309     |
| 整美トレーニング教室            | 120     | 72      | 35      | 17      | 12      |
| そ の 他                 | 5,005   | 5,971   | 5,590   | 5,918   | 6,143   |
| 野 球 場 計               | 73,262  | 57,966  | 77,998  | 73,917  | 77,671  |
| 新 島 球 場               | 17,695  | 21,827  | 19,162  | 19,034  | 18,636  |
| 浜 田 球 場               | 39,138  | 18,824  | 39,922  | 34,175  | 38,831  |
| 望 海 球 場               | 16,429  | 17,315  | 18,914  | 20,708  | 20,204  |
| 浜 田 テ ニス コ ー ト        | 17,771  | 14,890  | 19,460  | 15,571  | 17,857  |
| 秋 ケ 池 運 動 場           | 46,099  | 20,651  | 26,934  | 26,021  | 24,341  |
| は り ま シ ー サ イ ド ド ー ム | 37,993  | 45,569  | 44,063  | 42,060  | 43,546  |

資料:播磨町総合体育館

15 町民プール利用状況

(単位:人)

| 年 度 | 17    | 18     | 19    | 20    | 21    |
|-----|-------|--------|-------|-------|-------|
| 総 数 | 9,532 | 10,108 | 9,597 | 8,005 | 7,710 |

資料:播磨町総合体育館

16 健康いきいきセンター利用状況

(単位:人)

| 年 度 | 17      | 18      | 19      | 20      | 21      |
|-----|---------|---------|---------|---------|---------|
| 総 数 | 159,295 | 158,352 | 167,594 | 176,505 | 180,480 |

資料:健康いきいきセンター

## < 生 活 >

### 1 一般廃棄物の処理

| 年 度       |                  | 17     | 18     | 19     | 20     | 21     |
|-----------|------------------|--------|--------|--------|--------|--------|
| 処理対象人口(人) |                  | 34,215 | 34,252 | 34,316 | 34,272 | 34,184 |
| し<br>み    | 排 出 量 (t)        | 11,303 | 11,708 | 11,526 | 11,168 | 10,760 |
|           | 焼 却 量 (t)        | 9,324  | 9,757  | 9,663  | 9,513  | 9,469  |
|           | 残 渣 量 (t)        | 1,409  | 1,317  | 1,422  | 1,361  | 1,376  |
|           | 最 終 処 分 量 (t)    | 1,409  | 1,317  | 1,422  | 1,361  | 1,376  |
|           | 資 源 化 回 収 量 (t)  | 1,805  | 1,815  | 1,848  | 1,572  | 1,314  |
|           | リサイクル運動回収量 (t)   | 1,536  | 1,650  | 1,383  | 1,260  | 1,170  |
| し<br>尿    | 排 出 量 (kl)       | 6,318  | 4,998  | 4,839  | 4,370  | 3,984  |
|           | 生 尿 (kl)         | 2,025  | 1,648  | 1,402  | 1,293  | 1,195  |
|           | 浄 化 槽 汚 泥 (kl)   | 4,293  | 3,350  | 3,437  | 3,077  | 2,789  |
|           | く み と り 世 帯 (世帯) | 506    | 456    | 352    | 321    | 313    |
|           | く み と り 人 口 (人)  | 1,227  | 1,131  | 908    | 819    | 792    |
|           | 浄 化 槽 人 口 (人)    | 5,010  | 4,799  | 4,500  | 3,896  | 3,597  |
|           | 浄 化 槽 数          | 910    | 800    | 750    | 649    | 600    |

資料:健康安全グループ

人口・世帯・浄化槽数は各年度末(3月31日現在)

### 2 上水道

| 年 度 | 給 水 人 口 | 年 間 総 配 水 量 | 年 間 総 給 水 量 | 有収率 (%) | 1日最大 配水量 | 1日最小 配水量 | 1日平均 配水量 | 1人1日 給水量 |
|-----|---------|-------------|-------------|---------|----------|----------|----------|----------|
| 17  | 34,215  | 4,185,018   | 3,946,750   | 94.3    | 12,974   | 9,608    | 11,466   | 0.316    |
| 18  | 34,252  | 3,994,924   | 3,864,462   | 96.7    | 12,725   | 9,119    | 10,945   | 0.309    |
| 19  | 34,316  | 3,943,848   | 3,858,738   | 97.8    | 12,038   | 9,283    | 10,778   | 0.308    |
| 20  | 34,272  | 3,846,528   | 3,813,354   | 99.1    | 12,275   | 9,116    | 10,538   | 0.305    |
| 21  | 34,184  | 3,689,217   | 3,660,590   | 99.2    | 11,513   | 8,719    | 10,107   | 0.293    |

資料:水道グループ

配水量・給水量はm<sup>3</sup>、給水人口は各年度末(3月31日現在)

### 3 下水道

| 年 度 | 処理区域内人口(人) | 水洗化人口(人) | 普及率(%) |
|-----|------------|----------|--------|
| 17  | 31,315     | 27,981   | 89.4   |
| 18  | 32,040     | 28,322   | 88.4   |
| 19  | 32,211     | 28,848   | 89.6   |
| 20  | 32,776     | 29,511   | 90.0   |
| 21  | 32,926     | 29,755   | 90.4   |

資料:下水道グループ

(3月31日現在)

## ＜ 福 祉 ＞

### 1 保育園の敷地面積等

(単位:m<sup>2</sup>)

| 区 分    | 播磨保育園    | 蓮池保育園    | キューピット<br>保 育 園 | 播磨中央<br>保 育 園 |
|--------|----------|----------|-----------------|---------------|
| 認可敷地面積 | 2,938.21 | 3,643.60 | 2,117.58        | 1,735.99      |
| 認可床面積  | 1,346.94 | 1,118.83 | 874.29          | 1,175.62      |

資料:福祉グループ

(4月1日現在)

### 2 保育園園児数

(単位:人)

| 年 次 (年) | 0 歳     | 1 ~ 2 歳  | 3 歳      | 4 歳      | 5 歳      | 計         |
|---------|---------|----------|----------|----------|----------|-----------|
| 17      | 12 ( 2) | 149 (28) | 162 (30) | 157 (27) | 171 (33) | 651 (120) |
| 18      | 16 ( 7) | 159 (29) | 120 (15) | 179 (32) | 163 (27) | 637 (110) |
| 19      | 15 ( 4) | 160 (36) | 132 (27) | 154 (24) | 190 (36) | 651 (127) |
| 20      | 16 ( 4) | 191 (35) | 145 (29) | 161 (33) | 165 (25) | 678 (126) |
| 21      | 22 ( 7) | 199 (41) | 135 (24) | 159 (28) | 163 (30) | 678 (130) |
| 22      | 35 ( 9) | 215 (39) | 152 (30) | 150 (25) | 161 (27) | 713 (130) |

資料:福祉グループ

( )内は受託児数再掲 (4月1日現在)

### 3 生活保護等

(扶助別の単位:世帯)

| 年 次 (年) | 被保護<br>世帯数 | 被保護<br>実人員 | 扶 助 別 世 帯 数 |     |     |     |       |
|---------|------------|------------|-------------|-----|-----|-----|-------|
|         |            |            | 生 活         | 住 宅 | 教 育 | 医 療 | そ の 他 |
| 12      | 47         | 75         | 47          | 39  | 4   | 47  | 0     |
| 13      | 51         | 86         | 51          | 43  | 5   | 51  | 0     |
| 14      | 56         | 97         | 56          | 49  | 5   | 56  | 0     |
| 15      | 73         | 129        | 70          | 67  | 6   | 62  | 0     |
| 16      | 90         | 155        | 83          | 81  | 12  | 79  | 7     |
| 17      | 94         | 153        | 84          | 83  | 11  | 83  | 4     |
| 18      | 92         | 151        | 85          | 81  | 12  | 73  | 6     |
| 19      | 88         | 136        | 83          | 77  | 7   | 74  | 11    |
| 20      | 90         | 121        | 85          | 82  | 3   | 74  | 12    |
| 21      | 102        | 134        | 92          | 92  | 3   | 85  | 16    |
| 22      | 113        | 154        | 102         | 101 | 5   | 91  | 18    |

資料:福祉グループ

(4月1日現在)

### 4 障害者手帳所持者数

(単位:人)

| 年 度 | 身体障害者 | 知的障害者 | 精神障害者 | 総数    |
|-----|-------|-------|-------|-------|
| 19  | 1,040 | 144   | 57    | 1,241 |
| 20  | 1,098 | 161   | 55    | 1,314 |
| 21  | 1,126 | 174   | 60    | 1,360 |
| 22  | 1,182 | 178   | 78    | 1,438 |

資料:福祉グループ

(4月1日現在)

### 5 高齢者人口の推移

(単位:人)

| 年次(年) | 人 口    |          |       | 総人口に占める 65歳以上人口の割合 (%) |
|-------|--------|----------|-------|------------------------|
|       | 総 数    | 65 歳 以 上 |       |                        |
|       |        | うち70歳以上  |       |                        |
| 16    | 34,412 | 5,284    | 3,435 | 15.36                  |
| 17    | 34,294 | 5,462    | 3,564 | 15.93                  |
| 18    | 34,215 | 5,735    | 3,760 | 16.76                  |
| 19    | 34,252 | 6,091    | 3,961 | 17.78                  |
| 20    | 34,316 | 6,438    | 4,227 | 18.76                  |
| 21    | 34,272 | 6,809    | 4,389 | 19.86                  |
| 22    | 34,184 | 7,071    | 4,565 | 20.68                  |

資料:福祉グループ

(3月31日現在)

### 6 高齢者福祉対象者数

| 年次(年) | 高齢者数(人)<br>(65歳以上) | ねたきり<br>高齢者数(人) | 一人暮らし<br>高齢者数(人) | 老人クラブ数 |
|-------|--------------------|-----------------|------------------|--------|
| 17    | 5,462              | 187             | 617              | 22     |
| 18    | 5,735              | 186             | 695              | 22     |
| 19    | 6,091              | 177             | 774              | 22     |
| 20    | 6,438              | 163             | 716              | 22     |
| 21    | 6,809              | 158             | 732              | 20     |
| 22    | 7,071              | 204             | -                | 20     |

資料:福祉グループ

(3月31日現在)

## ＜ 社会保障 ＞

### 1 国民健康保険加入者数

| 年度 | 被保険者世帯<br>加入数 | 被保険者   |        |
|----|---------------|--------|--------|
|    |               | 加入数    | 加入率(%) |
| 19 | 6,377         | 11,737 | 34.20  |
| 20 | 5,190         | 9,400  | 27.43  |
| 21 | 5,216         | 9,362  | 27.39  |

資料: 保険年金グループ

(3月31日現在)

### 2 国民年金加入者数

(単位:人)

| 年度 | 総数    | 第1号被保険者数 | 任意加入者数 | 第3号被保険者数 |
|----|-------|----------|--------|----------|
| 18 | 8,943 | 5,259    | 79     | 3,596    |
| 19 | 8,594 | 4,998    | 82     | 3,514    |
| 20 | 8,253 | 4,827    | 73     | 3,353    |

資料: 保険年金グループ...兵庫社会保険事務局「事業年報」

(3月31日現在)

### 3 老齢福祉年金受給者数 (単位:人)

| 年度 | 老齢福祉年金 |
|----|--------|
| 18 | 6      |
| 19 | 5      |
| 20 | 5      |

資料: 保険年金グループ...兵庫社会保険事務局「事業年報」(3月31日現在)

### 4 拠出年金受給者数

(単位:人)

| 年度 | 総数    | 老齢    | 通算老齢 | 障害 |     | 遺族<br>母子 | 準母子 | 遺児 | 寡婦 | 死亡<br>一時金 |
|----|-------|-------|------|----|-----|----------|-----|----|----|-----------|
|    |       |       |      | 拠出 | 無拠出 |          |     |    |    |           |
| 18 | 5,269 | 4,714 | 293  | 69 | 174 | 3        | 0   | 0  | 4  | 12        |
| 19 | 5,705 | 5,153 | 281  | 75 | 178 | 3        | 0   | 0  | 4  | 11        |
| 20 | 6,145 | 5,589 | 274  | 84 | 182 | 3        | 0   | 0  | 4  | 9         |

資料: 保険年金グループ...兵庫社会保険事務局「事業年報」

(3月31日現在)



## < 財 政 >

### 1 一般会計の決算規模の推移

(単位:千円)

| 年度 | 歳 入        | 歳 出        | 差 引     |
|----|------------|------------|---------|
| 12 | 11,427,010 | 10,511,264 | 915,746 |
| 13 | 10,566,082 | 9,780,224  | 785,858 |
| 14 | 12,379,477 | 11,589,466 | 790,011 |
| 15 | 10,583,198 | 9,924,996  | 658,202 |
| 16 | 10,879,111 | 10,048,544 | 830,567 |
| 17 | 10,159,341 | 9,496,967  | 662,374 |
| 18 | 9,646,073  | 8,851,651  | 794,422 |
| 19 | 9,092,096  | 8,480,432  | 611,664 |
| 20 | 9,267,287  | 8,296,003  | 971,284 |

資料:総務グループ

### 2 特別会計の会計別決算規模の推移

(単位:千円)

| 年度 | 国民健康保険    |           | 下水道事業     |           | 財産区       |         |
|----|-----------|-----------|-----------|-----------|-----------|---------|
|    | 歳入        | 歳出        | 歳入        | 歳出        | 歳入        | 歳出      |
| 12 | 2,215,651 | 2,115,548 | 2,401,508 | 2,355,988 | 1,259,353 | 140,713 |
| 13 | 2,385,067 | 2,273,448 | 2,133,624 | 2,087,411 | 1,126,236 | 42,903  |
| 14 | 2,438,797 | 2,340,948 | 1,875,802 | 1,835,539 | 1,085,335 | 30,827  |
| 15 | 2,670,984 | 2,579,741 | 1,578,495 | 1,546,287 | 1,060,504 | 34,825  |
| 16 | 2,829,353 | 2,731,936 | 1,429,168 | 1,421,675 | 1,028,911 | 39,908  |
| 17 | 3,013,633 | 2,887,706 | 929,255   | 928,572   | 1,148,135 | 71,002  |
| 18 | 3,286,679 | 3,041,019 | 886,719   | 886,719   | 1,089,212 | 15,990  |
| 19 | 3,581,874 | 3,472,288 | 1,011,905 | 1,010,671 | 1,081,412 | 26,867  |
| 20 | 3,687,299 | 3,416,375 | 1,413,979 | 1,412,769 | 1,196,841 | 33,178  |

| 年度 | 老人保健医療事業  |           | 介護保険事業    |           | 後期高齢者医療事業 |         |
|----|-----------|-----------|-----------|-----------|-----------|---------|
|    | 歳入        | 歳出        | 歳入        | 歳出        | 歳入        | 歳出      |
| 12 | 1,941,374 | 1,957,829 | 771,692   | 750,741   | -         | -       |
| 13 | 2,094,212 | 2,106,607 | 918,131   | 901,860   | -         | -       |
| 14 | 2,073,761 | 2,062,728 | 1,029,109 | 1,047,773 | -         | -       |
| 15 | 2,064,653 | 2,077,185 | 1,165,684 | 1,160,731 | -         | -       |
| 16 | 2,031,646 | 2,031,200 | 1,236,644 | 1,236,944 | -         | -       |
| 17 | 2,057,788 | 2,083,554 | 1,315,119 | 1,269,289 | -         | -       |
| 18 | 2,044,324 | 2,080,202 | 1,379,034 | 1,237,044 | -         | -       |
| 19 | 2,208,415 | 2,226,138 | 1,466,438 | 1,403,506 | -         | -       |
| 20 | 237,875   | 228,220   | 1,512,928 | 1,446,162 | 237,774   | 233,500 |

資料:総務グループ

(注)後期高齢者医療事業は平成20年度より設けられています。

### 3 自主財源と依存財源の推移(一般会計)

(単位:千円)

| 年度 | 自主財源      | 依存財源      |
|----|-----------|-----------|
| 12 | 7,583,601 | 3,843,409 |
| 13 | 6,828,898 | 3,737,184 |
| 14 | 8,399,955 | 3,979,522 |
| 15 | 6,511,252 | 4,071,946 |
| 16 | 6,577,237 | 4,301,874 |
| 17 | 6,674,082 | 3,485,259 |
| 18 | 6,654,793 | 2,991,280 |
| 19 | 7,036,531 | 2,055,565 |
| 20 | 7,283,744 | 1,983,543 |

資料:総務グループ

### 4 経常経費と投資的経費の推移(一般会計)

(単位:千円)

| 年度 | 経常経費      | 投資的経費     |
|----|-----------|-----------|
| 12 | 6,781,628 | 2,880,220 |
| 13 | 6,947,712 | 2,144,036 |
| 14 | 6,989,100 | 4,004,452 |
| 15 | 7,021,648 | 2,224,176 |
| 16 | 7,628,514 | 1,354,203 |
| 17 | 6,945,657 | 1,857,371 |
| 18 | 6,968,179 | 793,744   |
| 19 | 6,948,064 | 652,905   |
| 20 | 7,078,392 | 619,059   |

資料:総務グループ

### 5 実質負債年度末残高の推移(普通会計)

(単位:千円)

| 年度 | 残高         | 対前年度増加率(%) |
|----|------------|------------|
| 12 | 12,091,557 | 8.63       |
| 13 | 12,336,252 | 2.02       |
| 14 | 11,870,278 | 3.78       |
| 15 | 11,718,725 | 1.28       |
| 16 | 10,712,571 | 8.59       |
| 17 | 10,747,244 | 0.32       |
| 18 | 10,884,212 | 1.27       |
| 19 | 9,734,916  | 10.56      |
| 20 | 9,128,121  | 6.23       |

資料:総務グループ

## 6 一般会計の費目別の推移

(単位:千円)

| 区 分         |                       | 17 年 度<br>決 算 額 | 18 年 度<br>決 算 額 | 19 年 度<br>決 算 額 |
|-------------|-----------------------|-----------------|-----------------|-----------------|
| 歳 入         | 町 税                   | 4,937,225       | 5,248,807       | 5,834,923       |
|             | 地 方 譲 与 税             | 227,519         | 369,141         | 109,791         |
|             | 利 子 割 交 付 金           | 23,567          | 16,552          | 21,479          |
|             | 配 当 割 交 付 金           | 15,571          | 22,664          | 25,785          |
|             | 株 式 等 譲 渡 所 得 割 交 付 金 | 22,303          | 20,730          | 17,411          |
|             | 地 方 消 費 税 交 付 金       | 301,146         | 317,929         | 305,969         |
|             | 特 別 地 方 消 費 税 交 付 金   | -               | -               | -               |
|             | 自 動 車 取 得 税 交 付 金     | 62,443          | 71,854          | 52,478          |
|             | 地 方 特 例 交 付 金         | 128,482         | 115,285         | 30,256          |
|             | 地 方 交 付 税             | 1,060,013       | 624,998         | 100,447         |
|             | 交 通 安 全 対 策 特 別 交 付 金 | 7,450           | 7,702           | 7,544           |
|             | 分 担 金 及 び 負 担 金       | 143,196         | 146,405         | 142,930         |
|             | 使 用 料 及 び 手 数 料       | 191,402         | 119,629         | 122,497         |
|             | 国 庫 支 出 金             | 535,594         | 509,967         | 467,712         |
|             | 県 支 出 金               | 447,471         | 437,358         | 507,912         |
|             | 財 産 収 入 金             | 155,426         | 117,620         | 76,989          |
|             | 寄 附 金                 | -               | -               | 2,000           |
| 繰 入 金       | 446,360               | 619,086         | 397,727         |                 |
| 繰 越 金       | 430,567               | 162,374         | 194,422         |                 |
| 諸 収 入       | 369,906               | 240,872         | 265,043         |                 |
| 町 債         | 653,700               | 477,100         | 408,781         |                 |
| 歳 入 合 計     | 10,159,341            | 9,646,073       | 9,092,096       |                 |
| 歳 出         | 議 会 費                 | 129,535         | 132,355         | 136,064         |
|             | 総 務 費                 | 1,057,519       | 1,098,974       | 1,256,437       |
|             | 民 生 費                 | 2,290,716       | 2,178,413       | 2,270,438       |
|             | 衛 生 費                 | 861,910         | 986,522         | 910,015         |
|             | 労 働 費                 | 140,180         | 138,737         | 138,774         |
|             | 農 林 水 産 業 費           | 55,857          | 68,661          | 47,374          |
|             | 商 工 費                 | 20,163          | 70,138          | 22,557          |
|             | 土 木 費                 | 2,164,490       | 1,478,479       | 1,138,499       |
|             | 消 防 費                 | 467,882         | 438,730         | 430,024         |
|             | 教 育 費                 | 1,201,799       | 1,182,978       | 1,174,211       |
|             | 公 債 費                 | 1,105,509       | 1,077,664       | 956,039         |
|             | 諸 支 出 金               | 1,407           | -               | -               |
|             | 災 害 復 旧 費 ・ 予 備 費     | -               | -               | -               |
| 歳 出 合 計     | 9,496,967             | 8,851,651       | 8,480,432       |                 |
| 歳 入 歳 出 差 引 | 662,374               | 794,422         | 611,664         |                 |

資料:総務グループ

(単位:千円)

| 区 分               |                       | 20 年 度<br>決 算 額 | 21 年 度<br>当 初 予 算 額 | 22 年 度<br>当 初 予 算 額 |
|-------------------|-----------------------|-----------------|---------------------|---------------------|
| 歳 入               | 町 地 方 譲 与 税           | 5,764,574       | 5,207,645           | 4,855,975           |
|                   | 利 子 割 交 付 金           | 105,927         | 95,422              | 92,045              |
|                   | 配 当 割 交 付 金           | 21,134          | 17,700              | 17,200              |
|                   | 株 式 等 譲 渡 所 得 割 交 付 金 | 11,134          | 10,300              | 8,600               |
|                   | 地 方 消 費 税 交 付 金       | 3,878           | 4,200               | 3,900               |
|                   | 特 別 地 方 消 費 税 交 付 金   | 270,361         | 279,000             | 265,400             |
|                   | 自 動 車 取 得 税 交 付 金     | -               | -                   | -                   |
|                   | 地 方 特 例 交 付 金         | 56,153          | 36,600              | 30,000              |
|                   | 地 方 交 付 税             | 62,280          | 51,800              | 61,100              |
|                   | 交 通 安 全 対 策 特 別 交 付 金 | 90,100          | 411,000             | 618,000             |
|                   | 分 担 金 及 び 負 担 金       | 6,700           | 7,544               | 6,700               |
|                   | 使 用 料 及 び 手 数 料       | 148,314         | 142,907             | 134,459             |
|                   | 国 庫 支 出 金             | 119,623         | 113,751             | 114,540             |
|                   | 県 支 出 金               | 420,021         | 488,413             | 879,078             |
|                   | 財 産 収 入 金             | 472,309         | 484,987             | 741,983             |
|                   | 寄 附 金                 | 155,370         | 69,281              | 75,485              |
|                   | 繰 上 入 金               | -               | 1                   | 1                   |
|                   | 繰 上 越 金               | 761,531         | 784,377             | 1,075,182           |
|                   | 諸 収 入 債               | 111,665         | 1                   | 1                   |
| 町 債               | 222,667               | 173,984         | 168,438             |                     |
| 歳 入 合 計           | 463,546               | 603,700         | 1,001,000           |                     |
| 歳 入 合 計           | 9,267,287             | 8,982,613       | 10,149,087          |                     |
| 歳 出               | 議 会 費                 | 136,064         | 138,807             | 138,292             |
|                   | 総 務 費                 | 1,184,732       | 1,199,217           | 1,455,954           |
|                   | 民 生 費                 | 2,243,811       | 2,424,734           | 3,122,678           |
|                   | 衛 生 費                 | 885,955         | 913,780             | 935,394             |
|                   | 労 働 費                 | 138,548         | 139,723             | 139,319             |
|                   | 農 林 水 産 業 費           | 54,622          | 56,340              | 86,206              |
|                   | 商 工 費                 | 21,434          | 32,254              | 40,658              |
|                   | 土 木 費                 | 1,180,463       | 1,427,200           | 1,435,709           |
|                   | 消 防 費                 | 446,423         | 450,004             | 693,860             |
|                   | 教 育 費                 | 1,071,610       | 1,225,145           | 1,141,306           |
|                   | 公 債 費                 | 932,341         | 945,409             | 929,711             |
|                   | 諸 支 出 金               | -               | -                   | -                   |
| 災 害 復 旧 費 ・ 予 備 費 | -                     | 30,000          | 30,000              |                     |
| 歳 出 合 計           | 8,296,003             | 8,982,613       | 10,149,087          |                     |
| 歳 入 歳 出 差 引       | 971,284               | -               | -                   |                     |

資料:総務グループ

## 7 公有財産

| 区 分      | 土 地 (㎡) | 建 物 (㎡) | 有 価 証 券 (千 円) | 出 資 金 等 (千 円) |
|----------|---------|---------|---------------|---------------|
| 17 年 度 末 | 560,603 | 90,384  | 9,900         | 369,962       |
| 18 年 度 末 | 560,119 | 89,383  | 59,900        | 369,962       |
| 19 年 度 末 | 573,394 | 89,535  | 9,900         | 369,962       |
| 20 年 度 末 | 574,160 | 89,507  | 9,900         | 372,362       |

資料:総務グループ

**< 選 挙 >**

**1 選挙投票率等**

(単位:人、%)

| 区 分           |                  |        |        |       | 有 権 者 数 | 投 票 者 数 | 投 票 率 |
|---------------|------------------|--------|--------|-------|---------|---------|-------|
| 参 議 院 議 員     | ( 平 7 . 7.23 )   | 24,708 | 8,810  | 35.66 |         |         |       |
| 衆 議 院 議 員 小   | ( 平 8.10.20 )    | 25,893 | 14,273 | 55.12 |         |         |       |
| 衆 議 院 議 員 比   | ( " )            | 25,893 | 14,256 | 55.06 |         |         |       |
| 参 議 院 議 員 補 欠 | ( 平 8.11.17 )    | 26,017 | 4,495  | 17.28 |         |         |       |
| 参 議 院 議 員 選   | ( 平 10 . 7.12 )  | 26,625 | 14,494 | 54.44 |         |         |       |
| 参 議 院 議 員 比   | ( " )            | 26,625 | 14,493 | 54.43 |         |         |       |
| 知 事           | ( 平 10.10.25 )   | 26,266 | 10,251 | 39.03 |         |         |       |
| 県 議 会 議 員     | ( 平 11 . 4.11 )  | 26,149 | 12,756 | 48.78 |         |         |       |
| 町 議 会 議 員     | ( 平 11 . 4.25 )  | 26,139 | 16,664 | 63.75 |         |         |       |
| 衆 議 院 議 員 小   | ( 平 12 . 6.25 )  | 26,750 | 16,338 | 61.08 |         |         |       |
| 衆 議 院 議 員 比   | ( " )            | 26,750 | 16,336 | 61.05 |         |         |       |
| 参 議 院 議 員 選   | ( 平 13 . 7.29 )  | 26,813 | 14,712 | 54.87 |         |         |       |
| 参 議 院 議 員 比   | ( " )            | 26,813 | 14,715 | 54.88 |         |         |       |
| 知 事           | ( " )            | 26,435 | 14,681 | 55.54 |         |         |       |
| 県 議 会 議 員     | ( 平 15 . 4.13 )  | 26,536 | 11,529 | 43.45 |         |         |       |
| 町 議 会 議 員     | ( 平 15 . 4.27 )  | 26,525 | 16,002 | 60.33 |         |         |       |
| 衆 議 院 議 員 小   | ( 平 15.11. 9 )   | 26,777 | 15,068 | 56.27 |         |         |       |
| 衆 議 院 議 員 比   | ( " )            | 26,790 | 15,071 | 56.26 |         |         |       |
| 参 議 院 議 員 選   | ( 平 16 . 7.11 )  | 26,978 | 14,429 | 53.48 |         |         |       |
| 参 議 院 議 員 比   | ( " )            | 26,989 | 14,437 | 53.49 |         |         |       |
| 知 事           | ( 平 17 . 7. 3 )  | 26,511 | 8,539  | 32.21 |         |         |       |
| 衆 議 院 議 員 小   | ( 平 17 . 9.11 )  | 26,968 | 17,553 | 65.09 |         |         |       |
| 衆 議 院 議 員 比   | ( " )            | 26,976 | 17,555 | 65.08 |         |         |       |
| 町 長           | ( 平 18 . 7. 2 )  | 26,630 | 13,329 | 50.05 |         |         |       |
| 町 議 会 議 員 補 欠 | ( " )            | 26,630 | 13,305 | 49.96 |         |         |       |
| 県 議 会 議 員     | ( 平 19 . 4 . 8 ) | 27,110 | 11,188 | 41.27 |         |         |       |
| 町 議 会 議 員     | ( 平 19 . 4.22 )  | 26,742 | 14,484 | 54.16 |         |         |       |
| 知 事           | ( 平 21 . 7. 5 )  | 26,803 | 9,847  | 36.74 |         |         |       |
| 衆 議 院 議 員 小   | ( 平 21 . 8.30 )  | 27,173 | 18,054 | 66.44 |         |         |       |
| 衆 議 院 議 員 比   | ( " )            | 27,173 | 18,045 | 66.41 |         |         |       |
| 町 長           | ( 平 22 . 6.20 )  | 26,828 | 13,111 | 48.87 |         |         |       |
| 参 議 院 議 員 選   | ( 平 22 . 7.11 )  | 27,166 | 14,072 | 51.80 |         |         |       |
| 参 議 院 議 員 比   | ( " )            | 27,166 | 14,072 | 51.80 |         |         |       |

資料:総務グループ

**< 行 政 >**

**1 職員数**

(単位:人)

| 年 次<br>(年) | 総 数 | 一 般 職 員 |         | 教 育 公 務 員 |           | 臨 時 職 員 |
|------------|-----|---------|---------|-----------|-----------|---------|
|            |     | 一 般 計   | 一 般 行 政 | 一 般 計     | 幼 小 中 学 校 |         |
| 16         | 203 | 184     | 114     | 19        | 15        | 21      |
| 17         | 195 | 178     | 115     | 17        | 14        | 20      |
| 18         | 187 | 171     | 117     | 16        | 13        | 12      |
| 19         | 184 | 166     | 113     | 18        | 13        | 13      |
| 20         | 181 | 163     | 112     | 18        | 13        | 11      |
| 21         | 177 | 160     | 112     | 17        | 12        | 12      |
| 22         | 173 | 156     | 110     | 17        | 12        | 15      |

資料:総務グループ

(4月1日現在)

## 2-1 歴代町長

| 氏名     | 任期                   |
|--------|----------------------|
| 庄中 佐太郎 | 昭 37.7.13 ~ 41.7.12  |
| 田中 松太郎 | 昭 41.7.13 ~ 45.7.12  |
| "      | 昭 45.7.13 ~ 49.7.12  |
| "      | 昭 49.7.13 ~ 53.7.12  |
| "      | 昭 53.7.13 ~ 57.7.12  |
| "      | 昭 57.7.13 ~ 61.7.12  |
| "      | 昭 61.7.13 ~ 平 2.7.12 |
| "      | 平 2.7.13 ~ 6.7.12    |
| 佐伯 忠良  | 平 6.7.13 ~ 10.7.12   |
| "      | 平 10.7.13 ~ 14.7.12  |
| "      | 平 14.7.13 ~ 18.7.12  |
| 清水 ひろ子 | 平 18.7.13 ~ 22.7.12  |
| "      | 平 22.7.13 ~ 現在       |

## 2-4 歴代収入役

| 氏名    | 任期                  |
|-------|---------------------|
| 佐伯 清美 | 昭 37.4.1 ~ 38.5.14  |
| 藤原 初雄 | 昭 38.5.15 ~ 42.5.14 |
| "     | 昭 42.5.15 ~ 46.5.14 |
| "     | 昭 46.5.15 ~ 50.5.14 |
| "     | 昭 50.5.15 ~ 54.5.14 |
| "     | 昭 54.5.15 ~ 58.5.14 |
| 福寿 利夫 | 昭 58.5.15 ~ 62.5.14 |
| "     | 昭 62.5.15 ~ 元 .6.30 |
| 藤原 義勝 | 平 元 .7.1 ~ 5.6.30   |
| "     | 平 5.7.1 ~ 7.3.31    |
| 筒井 清和 | 平 7.4.1 ~ 11.3.31   |
| 三森 修  | 平 11.4.1 ~ 15.3.31  |
| "     | 平 15.4.1 ~ 18.7.12  |

## 2-2 歴代助役

| 氏名    | 任期                  |
|-------|---------------------|
| 井上 俊一 | 昭 37.4.1 ~ 38.5.14  |
| 佐伯 清美 | 昭 38.5.15 ~ 42.5.14 |
| "     | 昭 42.5.15 ~ 46.5.14 |
| "     | 昭 46.5.15 ~ 50.5.14 |
| "     | 昭 50.5.15 ~ 54.5.14 |
| "     | 昭 54.5.15 ~ 56.6.30 |
| 下司 荘一 | 昭 56.7.1 ~ 60.6.30  |
| "     | 昭 60.7.1 ~ 元 .6.30  |
| 梅沢 章夫 | 平 元 .7.1 ~ 5.6.30   |
| "     | 平 5.7.1 ~ 7.3.31    |
| 西田 時雄 | 平 7.4.1 ~ 11.3.31   |
| "     | 平 11.4.1 ~ 15.3.31  |
| 岩澤 雄二 | 平 15.4.1 ~ 18.7.12  |

## 2-5 歴代教育長

| 氏名     | 任期                   |
|--------|----------------------|
| 田中 悦二  | 昭 31.10.1 ~ 33.9.30  |
| "      | 昭 33.10.1 ~ 37.9.30  |
| 藤原 吉太郎 | 昭 37.10.1 ~ 41.9.30  |
| "      | 昭 41.10.1 ~ 42.9.30  |
| 有本 広司  | 昭 42.10.1 ~ 43.1.15  |
| 福田 三雄  | 昭 43.1.16 ~ 45.9.30  |
| "      | 昭 45.10.1 ~ 49.6.6   |
| 森 義男   | 昭 49.6.7 ~ 49.9.30   |
| "      | 昭 49.10.1 ~ 53.9.30  |
| "      | 昭 53.10.1 ~ 57.9.30  |
| "      | 昭 57.10.1 ~ 61.9.30  |
| 藤原 年春  | 昭 61.10.1 ~ 平 2.9.30 |
| "      | 平 2.10.1 ~ 6.9.30    |
| 大辻 國夫  | 平 6.10.1 ~ 10.9.30   |
| "      | 平 10.10.1 ~ 14.9.30  |
| 大辻 裕彦  | 平 14.10.1 ~ 18.7.12  |
| 松田 政雄  | 平 18.9.25 ~ 21.9.30  |
| 藤原 暁美  | 平 21.10.1 ~ 現在       |

## 2-3 歴代副町長

| 氏名    | 任期            |
|-------|---------------|
| 山下 清和 | 平 19.4.1 ~ 現在 |

資料:総務グループ

### 3-1 旧阿閉村歴代村長

| 氏名     | 就任年月     |
|--------|----------|
| 坂田 啓太郎 | 明治22年 4月 |
| 浅野 民三郎 | 明治23年 9月 |
| 松井 伊三郎 | 明治28年 5月 |
| 坂田 竹蔵  | 明治29年 8月 |
| 下司 常太郎 | 明治37年11月 |
| 大田 九平  | 明治41年 5月 |
| 黒石 鹿一郎 | 大正 5年 9月 |
| 浅原 清治郎 | 大正14年 2月 |
| 松井 伊三郎 | 昭和 4年 2月 |
| 古坂 賢二  | 昭和12年12月 |
| 平郡 清   | 昭和22年 4月 |
| 中作 関治  | 昭和29年 7月 |
| 佐伯 実治  | 昭和33年 7月 |

### 3-2 旧阿閉村歴代助役

| 氏名     | 就任年月     |
|--------|----------|
| 浅野 民三郎 | 明治22年 4月 |
| 玉置 弥平次 | 明治23年10月 |
| 梅沢 佐太郎 | 明治24年 8月 |
| 坂田 竹蔵  | 明治28年10月 |
| 松井 松之助 | 明治29年 9月 |
| 古河 永太郎 | 明治31年 9月 |
| 庄中 安太郎 | 明治34年 4月 |
| 大田 九平  | 明治38年 2月 |
| 青山 耿介  | 明治41年 6月 |
| 佐伯 実治  | 昭和 7年 6月 |
| 黒石 幸太郎 | 昭和22年 4月 |
| 村上 舜一  | 昭和22年 4月 |
| 井上 俊一  | 昭和26年 5月 |

### 3-3 旧阿閉村歴代収入役

| 氏名     | 就任年月     |
|--------|----------|
| 八木 増太郎 | 明治37年10月 |
| 古河 永太郎 | 大正 5年 7月 |
| 佐伯 実治  | 大正 9年 7月 |
| 藤野 菊治  | 昭和 3年 7月 |
| 中作 初一  | 昭和13年 3月 |
| 平郡 清   | 昭和13年11月 |
| 井上 勝利  | 昭和22年 4月 |
| 藪内 貫之進 | 昭和26年 5月 |
| 佐伯 清美  | 昭和35年 9月 |

資料:総務グループ

### 4 現町議会議員

| 議席 | 氏名     |
|----|--------|
| 1  | 杉原 延享  |
| 2  | 勝樂 恒美  |
| 3  | 毛利 豊   |
| 4  | 福原 隆泰  |
| 5  | 松本 かをり |
| 6  | 河野 照代  |
| 7  | 渡辺 文子  |
| 8  | 田中 久子  |
| 9  | 中西 美保子 |
| 10 | 河南 博   |
| 11 | 宮尾 尚子  |
| 12 | 古川 美智子 |
| 13 | 岡田 千賀子 |
| 14 | 小原 健一  |
| 15 | 藤原 秀策  |
| 16 | 藤田 博   |
| 17 | 永谷 修   |
| 18 | 小西 茂行  |

資料:議会事務局

(平成21年6月2日～)

### 5-1 歴代町(村)議会議長

| 代  | 氏名    | 就任年月    |
|----|-------|---------|
| 1  | 浅原清一  | 昭22年 5月 |
| 2  | 平崎文治  | 昭26年 5月 |
| 3  | "     | 昭30年 5月 |
| 4  | 庄中佐太郎 | 昭34年 5月 |
| 5  | 森崎福松  | 昭37年 5月 |
| 6  | 井上勝利  | 昭38年 5月 |
| 7  | 安永盛雄  | 昭39年 5月 |
| 8  | 森崎福松  | 昭40年 5月 |
| 9  | 井上勝利  | 昭41年 5月 |
| 10 | "     | 昭42年 5月 |
| 11 | 松本幸良  | 昭43年 4月 |
| 12 | 森崎福松  | 昭44年 4月 |
| 13 | "     | 昭45年 5月 |
| 14 | 中元義雄  | 昭46年 5月 |
| 15 | 森崎福松  | 昭47年 4月 |
| 16 | 松本幸良  | 昭48年 4月 |
| 17 | 村津英太郎 | 昭49年 4月 |
| 18 | 中元義雄  | 昭50年 5月 |
| 19 | 草部四郎  | 昭51年 4月 |
| 20 | 福寿正蔵  | 昭52年 4月 |
| 21 | 筒井竹治  | 昭53年 4月 |
| 22 | "     | 昭54年 5月 |
| 23 | "     | 昭55年 4月 |
| 24 | "     | 昭56年 4月 |
| 25 | 榭田忠雄  | 昭57年 4月 |
| 26 | 浅原博文  | 昭58年 5月 |
| 27 | "     | 昭59年 4月 |
| 28 | 榭田忠雄  | 昭60年 4月 |
| 29 | 小西邦和  | 昭61年 4月 |
| 30 | "     | 昭62年 4月 |
| 31 | 藤原正男  | 昭63年 4月 |
| 32 | 中西春雄  | 平元年 4月  |
| 33 | "     | 平 2年 4月 |
| 34 | 小西邦和  | 平 3年 5月 |
| 35 | 浅原博文  | 平 4年 4月 |
| 36 | 紙野亘雄  | 平 5年 4月 |
| 37 | 浅原博文  | 平 6年 4月 |
| 38 | 塩沢岩光  | 平 7年 5月 |
| 39 | 浅原利一  | 平 9年 4月 |
| 40 | 小西茂行  | 平11年 5月 |

| 代  | 氏名    | 就任年月    |
|----|-------|---------|
| 41 | 松本かをり | 平13年 4月 |
| 42 | 永谷修   | 平15年 5月 |
| 43 | 山下喜世治 | 平17年 4月 |
| 44 | 杉原延享  | 平19年 5月 |
| 45 | "     | 平21年 4月 |

資料：議会事務局



## 5-2 歴代町(村)議会副議長

| 代  | 氏名      | 就任年月    |
|----|---------|---------|
| 1  | 浅原 覚 治  | 昭22年 5月 |
| 2  | 松井 九 平  | 昭26年 5月 |
| 3  | 庄中 佐太郎  | 昭28年 5月 |
| 4  | 藤原 由太郎  | 昭30年 5月 |
| 5  | 庄中 佐太郎  | 昭31年 5月 |
| 6  | 森崎 福 松  | 昭34年 5月 |
| 7  | 安永 盛 雄  | 昭37年 5月 |
| 8  | 森 隆 司   | 昭38年 5月 |
| 9  | 田中 松太郎  | 昭39年 5月 |
| 10 | 佐伯 恵津治  | 昭40年 5月 |
| 11 | 福寿 正 蔵  | 昭41年 5月 |
| 12 | 中元 義 雄  | 昭42年 5月 |
| 13 | 村津 英太郎  | 昭43年 4月 |
| 14 | 山中 三 治  | 昭44年 4月 |
| 15 | 村津 英太郎  | 昭45年 5月 |
| 16 | 福寿 正 蔵  | 昭46年 5月 |
| 17 | 大西 武 夫  | 昭47年 4月 |
| 18 | 草部 四 郎  | 昭48年 4月 |
| 19 | 藤原 数 夫  | 昭49年 4月 |
| 20 | 榊田 忠 雄  | 昭50年 5月 |
| 21 | 大辻 武    | 昭51年 4月 |
| 22 | 浅原 博文   | 昭52年 4月 |
| 23 | 大西 孝    | 昭53年 4月 |
| 24 | 三谷川 静 雄 | 昭54年 5月 |
| 25 | 佐伯 祐 郷  | 昭55年 4月 |
| 26 | 大辻 武    | 昭56年 4月 |
| 27 | 浅原 博文   | 昭57年 4月 |
| 28 | 小西 邦 和  | 昭58年 5月 |
| 29 | 松本 育 造  | 昭59年 4月 |
| 30 | 山根 忠    | 昭60年 4月 |
| 31 | 村津 修    | 昭61年 4月 |
| 32 | 中西 春 雄  | 昭62年 4月 |
| 33 | 紙野 巨 雄  | 昭63年 4月 |
| 34 | 浅原 清治郎  | 平元年 4月  |
| 35 | 浅原 利 一  | 平 2年 4月 |
| 36 | 松本 正    | 平 3年 5月 |
| 37 | 塩沢 岩 光  | 平 4年 4月 |
| 38 | 孝岡 勉    | 平 5年 4月 |
| 39 | 山根 忠    | 平 6年 4月 |
| 40 | 古川 美智子  | 平 7年 5月 |

| 代  | 氏名     | 就任年月    |
|----|--------|---------|
| 41 | 松本 かをり | 平 9年 4月 |
| 42 | 山下 喜世治 | 平11年 5月 |
| 43 | 上田 高 司 | 平13年 4月 |
| 44 | 河南 博   | 平15年 5月 |
| 45 | 藤田 博   | 平17年 4月 |
| 46 | 古川 美智子 | 平19年 5月 |
| 47 | 毛利 豊   | 平21年 4月 |

資料:議会事務局

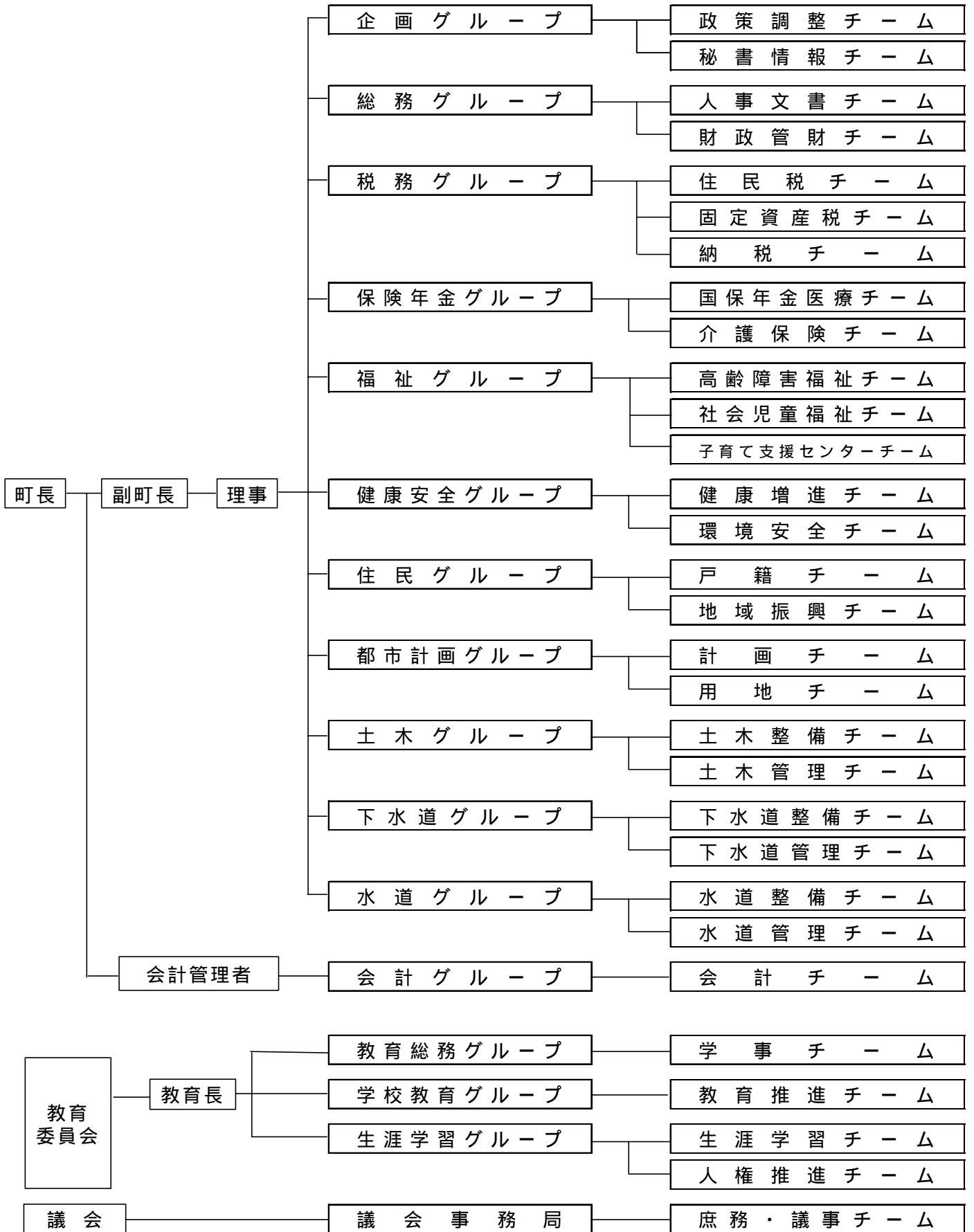

資料:総務グループ

(4月1日現在)

## 7 播磨町の位置

|     |    |            |    |           |
|-----|----|------------|----|-----------|
| 町役場 | 東経 | 134度52分05秒 | 北緯 | 34度42分55秒 |
| 東端  | 東経 | 134度53分30秒 | 北緯 | 34度43分12秒 |
| 西端  | 東経 | 134度50分24秒 | 北緯 | 34度41分47秒 |
| 南端  | 東経 | 134度51分46秒 | 北緯 | 34度41分25秒 |
| 北端  | 東経 | 134度52分47秒 | 北緯 | 34度43分50秒 |

資料：総務グループ

編集・発行 / 播磨町企画グループ

兵庫県加古郡播磨町東本荘 1 丁目 5 番 30 号

電話 079 435 0356 (直通)

発行年月日 / 平成 22 年 7 月