

# 播磨町歴史 NEWS

まちの発展と文化財にまつわる秘話などを歴史ニュースとして紹介します。

▶問合せ 播磨町郷土資料館 学芸員 渡辺昇 ☎079 (435) 5000

## 土山駅は播磨の十字路となれた？

2003年12月に土山駅が橋上駅となって今年で13年になります。言うまでもなく土山駅は播磨町の北玄関で、BiVi土山もオープンしさらに賑わいを増すことと思われま。 (ちなみに駅周辺の標高22.6mは播磨町で最も高いところで、南から見ると高くなっていたので土山と呼ばれるようになったとの説もあります) 橋上駅になる前は北側だけに出入口のある平屋の駅でした。やや寂れた印象を受ける駅舎でしたが、実は土山駅はターミナル駅になる可能性があった駅でした。



▲現在の土山駅

それは明治35(1902)年のことです。

明治維新によって欧米文化が一気に日本に入ってきました。鉄道敷設もその1つで、明治5(1872)年9月に新橋-横浜間開通をはじめとして主要都市間を結ぶ路線が計画施工されていきました。明治19年に神戸、明治21年には姫路、明治24年に岡山、明治34年に下関までが開通しました。土山駅は明治21年12月23日の神戸-姫路間開通の際に15駅の1つとして開業し、貨物・旅客両方の取り扱いを行う大きめの駅でした。

列島縦断に引き続き列島を横断する路線の検討が行われていました。関西では軍事的拠点である舞鶴と結ぶ計画が主流でした。現在の東海道本線・山陽本線が開通し、次に日本海側と結ぶ路線計画が各地で練られるようになりました。その1つが土鶴線と呼ばれる路線計画です。土山駅と舞鶴駅を結ぶ路線で、もし実現していたら土山駅は播磨の十字路となった可能性があります。そうなっていたら、郷土資料館の前を走っていた路線(であいのみち)も別府鉄道としては存在しなかったでしょう。播州鉄道など兵庫県の路線はその時計画されたものが多く、加古川線・播但線などになって南北交通を担っていました。



▲土山駅に停車中の別府鉄道車両▲

# 播磨ふれあいの家だより

## 竹田秋祭りの「やっさ」見学

竹田城跡の麓、城下町竹田の大祭には大小沢山の屋台「やっさ」の練り合わせが祭りを盛り上げます。この歴史ある勇壮な行事を観覧していただくと考え、1日限りですが日帰りバスを出し、見学して頂く企画を作りました。皆さん、ぜひご参加ください。

▶出発日 10月9日(日)

▶費用 3,500円(昼食代含む)

※最低催行人員10人。

▶行程

- 10:00 土山駅南口
- 10:10 播磨町役場～各コミセン
- 11:00 市川PA トイレ休憩(10分)
- 11:45 ふれあいの家 到着(受付、昼食)
- 12:30 ふれあいの家 出発
- 12:45 竹田城下町観光駐車場着自由行動  
(まちなか練り合わせなど見学)  
※お土産などはこの自由行動の時間で済ませてください。
- 14:45 観光駐車場から竹田小学校へ向けバスにて移動
- 15:00 ～～集合した「やっさ」を見学～～
- 16:00 竹田を出発
- 17:30 播磨町到着

## すすきの砥峰高原見学会

ノルウェイの森メイロンケ地となった砥峰高原を散策するツアーです。この砥峰高原は、映画やテレビドラマ、そして写真集やミュージックビデオの撮影などでよく利用されており、特に秋のすすきの季節は、黄金色に輝く台地が見事な風景を映し出してくれます。



▶出発日 10月14日(金)、20日(木)

▶費用 3,500円(昼食代含む)

※最低催行人員10人。

▶行程

- 10:00 土山駅
- 10:10 播磨町役場～各コミセン
- 11:00 市川PA(トイレ休憩)
- 11:45 播磨ふれあいの家到着(受付、昼食)
- 12:30 播磨ふれあいの家出発
- 13:30 すすきの砥峰高原(散策、自由行動)
- 14:30 砥峰高原出発
- 15:00 ホテルモンテローザ到着(コーヒー、紅茶、ジュース類の無料サービス)
- 16:00 ホテルモンテローザ出発
- 17:00 播磨町到着(各コミセン→播磨町役場→土山駅)

▶申込み・問合せ 播磨ふれあいの家 ☎079 (678) 1481 朝来市多々良木1244-1

## あんぜん・あんしん暮らしのメモ帳

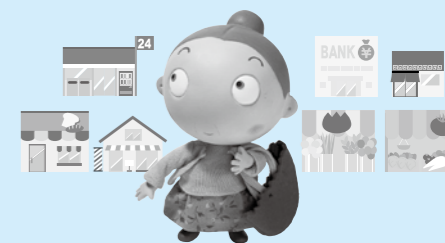

水回りの修理で  
思わぬ高額請求に注意を!

トイレの水漏れが止まらなくなり、折込広告でみつけたマグネット広告の業者に、修理を依頼した。来訪した業者が作業をして、トイレの水漏れは止まったが、修理費用として高額な金額が請求された。あまりに高額なので、納得できない。

●業者に来訪を依頼する場合は、出張費用が必要か、およびその見積もりは幾らかなどをしっかりと確認しましょう

●作業前には、水漏れの原因や作業内容、料金の十分な説明を求めましょう

●作業内容や料金などの説明に納得できない場合や、業者

から修理できないので設備の交換が必要だと言われた場合は、直ぐには契約せずに、まずは応急処置だけを依頼しましょう

●その上で、他の複数の業者から見積もりを取り寄せるなどして比較検討をして、あわせて本当に交換が必要かどうかも確認しましょう

●訪問販売で契約した場合、クーリング・オフできる場合があります

●少しでも疑問や不安を感じたら、お住まいの自治体の消費生活センターなど(消費者ホットライン188)や警察にご相談ください

ご相談は：お電話ご来所どちらでもご相談ください。

ご来所の場合は、住民グループ⑥番窓口にお声がけください。

▼相談日時 祝日を除く毎月～金曜日 午前9時～午後4時

※毎週月・火・木曜日は専門の相談員が相談に応じます。

▼電話相談・面談・相談予約 播磨町消費生活相談コーナー ☎079 (435) 1999