



▲写っている方に写真または画像データを差しあげます。企画グループまで。

# 福祉健康

## 4月1日から 障害者自立支援法で福祉 制度が変わります

障害者が福祉サービスを利用するときは、平成15年度からは支援費制度などによるサービスを利用してきましたが、4月1日からは「障害者自立支援法」による福祉サービスに変更になります。(一部は10月1日から変更)

**障害者自立支援法の主なポイント**

○サービスの一元化  
障害の種類(身体障害・知的障害・精神障害)にかかわらず、障害のある人が必要とするサービスを利用できるよ

う、サービスを利用するための仕組みを一元化します。

○利用量に応じた定率負担  
サービスの利用する人はサービスの利用量に応じた定率負担を行います。1割負担を原則とし、所得に応じた上限があります。

○仕組みを全国統一します  
支給決定の仕組みを全国で統一し透明化、明確化します。制度の詳細については、まだ決定されていないことが多いため、現在福祉サービスを利用されている方々への説明会は制度が確定後、行う予定です。説明会の日程は、個人通知させていただきます。

※10月1日以降、補装具と日常生活用具の制度も自己負担額などが変更される予定です。

▼問い合わせ 福祉グループ ☎0794(35)2361

- 役場・教育委員会  
☎0794(35)0355 ①(35)3398
- 健康いきいきセンター  
☎0794(35)5578 ①(35)5227
- 福祉しあわせセンター  
☎0794(35)1712 ①(36)5610
- デイサービスセンター  
☎0794(37)6155 ①(37)0065
- 加古川総合保健センター  
☎0794(29)2923 ①(29)6300
- 播磨ふれあいの家  
☎079(678)1481 ①(678)1482

## 交通事故の状況

| 件数   | 傷者       | 死者       |       |
|------|----------|----------|-------|
| 加古川市 | 202(-24) | 256(-29) | 3(+3) |
| 稲美町  | 22(-2)   | 28(-3)   | 0(-1) |
| 播磨町  | 19(+1)   | 24(-1)   | 0(±0) |

## 犯罪発生状況

12月の町内犯罪発生件数 72件 (前月比+26件)

| 種別      | 件数 |
|---------|----|
| 空き巣など   | 2  |
| 自動車盗    | 6  |
| オートバイ盗  | 6  |
| 自転車盗    | 14 |
| 車上狙いなど  | 8  |
| 色情狙いなど  | 2  |
| 自動販売機狙い | 2  |
| 万引き     | 4  |
| 暴行      | 3  |
| 恐喝      | 1  |
| 占有離脱物横領 | 2  |
| 器物損壊    | 11 |
| 住居侵入など  | 1  |
| その他     | 10 |

平成17年犯罪累計782件

## おくやみ

【1・2月届出分】

| 氏名(敬称略) | 町名    | 年齢 |
|---------|-------|----|
| 井脇 庄平   | (北本荘) | 90 |
| 嶋 敏雄    | (北本荘) | 73 |
| 武田 靖芳   | (古宮)  | 76 |
| 田中 登美   | (北本荘) | 89 |
| 松岡 爲信   | (本荘)  | 83 |

町内にお住まいの心身障害者の方、およびそのご家族、障害者との交流を希望される方など誰でも参加できるミニスポーツ大会を実施します。

▼実施種目  
・ディスクゴルフ フリスビーのようなディスクを使い何回でゴールに入るかを競います。  
・クロリティー 輪投げに似た競技です。  
・おじゃピンゴ 格子状の枠にお手玉を投げピンゴを狙います。

誰でも手軽に出来るスポーツを行う予定です。お体の状況に応じて、多くの人が参加できるように考えていますので、ぜひ参加してください。

※一部変更になることがあります。

▼場所 はりまシーサイドドーム

▼日時 3月26日(日) 午前10時～(受付開始は午前9時30分)

※午前中に終了する予定です

▼申し込み・問い合わせ  
事前の参加申し込みは不要です。当日会場にお越しください。ただし、車椅子など利用の方でご家族の送迎が難しい方は事前にご連絡ください。

福祉グループ ☎0794(35)2361

## 精神通院公費負担制度(32条)が変わります

これまでの「精神障害者通院医療費公費負担制度」「更生医療」「育成医療」が、平成18年4月にひとつの制度となり、自立支援医療となります。

制度の対象となる疾病は、平成18年4月以降も今までと同様ですが、自己負担額が原則として医療費の1割(所得に応じた上限有)となるため、自立支援医療を受けるためには、認定を受ける必要があります。

詳しくは、福祉グループまでお問い合わせください。

▶問い合わせ 福祉グループ ☎0794(35)2361

▶募集 2人 ▶申込期限 3月10日(金) ▶試験日 3月18日(土)  
▶問い合わせ 詳しくは総務グループまで ☎0794(35)0357

## 金婚夫婦を祝福表彰

▼日時 5月21日(日) 午後1時～

▼場所 加古川市民会館

▼対象 昭和32年に婚姻届を出された県内在住のご夫婦

▼申し込み 福祉グループ、神戸新聞社、神戸新聞販売所にある申込用紙に記入の上、戸籍抄本(コピー可)を添えて、お近くの神戸新聞社および販売所に持参するか、郵送してください。

▼締め切り 3月3日(金)必着

▼郵送先・問い合わせ ☎0794(35)2361

## 心身障害者更生援護補助金の申請

学校に通学、施設に入所、通所、または作業所に通所している左記の方に補助金を支給します。必要書類を添えて受付期間中に申請してください。

▼補助金の対象期間 平成17年度分(前回申請分以降)平成18年3月分)

▼受付期間 必要書類を添えて4月3日(月)～28日(金)の間に申請してください。(土、日曜日は除く)申請書は、福祉グループにあります。

▼申請・問い合わせ 福祉グループ ☎0794(35)2361

▼必要書類

| 種別      | 必要書類   |
|---------|--|
| 学校      | 在学証明書  |
| 施設支援費など | 個人負担金額収書(原本)   |
| 通所      | 在園証明書<br>個人負担金額収書(原本)<br>定期券(原本)・通園回数証明書<br>公共交通機関<br>定期券(原本)・通園回数証明書<br>自家用車<br>通園回数証明書<br>自転車または徒歩 |

2月期支給の重度心身障害者介護手当は、2月27日(月)に口座に振り込みます。個人あての通知はしませんのでご了承ください。

※在宅高齢者介護手当とは支給日が異なりますので、ご注意ください。

▼問い合わせ 福祉グループ ☎0794(35)2361

| 種別               | 対象者   | 補助対象額   | 必要書類  |
|------------------|---|---|---|
| 学校               | 幼稚園・小学校・中学校<br>中等教育学校 前期課程<br>盲学校 幼稚部<br>聾学校 小学部<br>養護学校 中学部<br>高等学校・高等専門学校<br>専修学校 高等課程<br>中等教育学校 後期課程<br>盲学校 高等部<br>聾学校 高等部<br>養護学校 | 3,000円/月<br>5,000円/月  | 在学証明書   |
| 施設支援費など          | 身体障害者手帳1～4級、療育手帳A、B1判定の方  | 利用者負担額(法令に基づく金額)の半額<br>利用者負担額(法令に基づく金額)の半額<br>交通費の全額(介護者は定期券の半額)<br>通所距離による定額 | 個人負担金額収書(原本)<br>在園証明書<br>公共交通機関<br>定期券(原本)・通園回数証明書<br>自家用車<br>通園回数証明書<br>自転車または徒歩 |
| 小規模通所授産・小規模作業所など | 身体障害者手帳1～4級、療育手帳A、B1判定または精神の作業所などに通所する方   | 3,000円/月<br>交通費の全額(介護者は定期券の半額)<br>通所距離による定額                                   | 在園証明書<br>公共交通機関<br>定期券(原本)・通園回数証明書<br>自家用車<br>通園回数証明書<br>自転車または徒歩                 |

## いきいきダイエット教室に参加しませんか

ダイエットにチャレンジはしたけれど3日坊主に終わったり、無理をしてやせたけど、すぐにリバウンドしたり、そんな経験はありませんか? 毎日の生活で無理なくできる、わたし流のダイエットを、仲間と一緒にチャレンジしませんか!

▶時間 午前9時～11時  
[4月11日(火)は午後1時30分～3時]

▶場所 中央公民館

▶定員 先着30人

▶持ち物 体重測定時には電卓、運動時にはバスタオル、水筒をお持ちください。

▶申し込み・問い合わせ 4月7日(金)までにお申し込みください。  
健康安全グループ ☎0794(35)2611

▶日程と内容

|          |   |
|----------|---|
| 4月11日(火) | ダイエットのススメ～肥満と気になる生活習慣病～<br>体重・ウエスト測定                        |
| 4月18日(火) | 3ヵ月間のチャレンジ目標を立てよう<br>食事のはなし<br>食事のバランスチェック<br>今までの生活を振り返って  |
| 5月9日(火)  | 毎日の生活に運動を取り入れよう①<br>運動のはなし<br>1ヵ月後どうかな? 体重・ウエスト測定           |
| 5月23日(火) | 毎日の生活に運動を取り入れよう②  |
| 6月13日(火) | 作ってみようヘルシー料理<br>2ヵ月後どうかな? 体重・ウエスト測定                         |
| 6月27日(火) | 毎日の生活に運動を取り入れよう③  |
| 7月11日(火) | 毎日の生活に運動を取り入れよう④<br>3ヵ月後どうかな? 体重・ウエスト測定<br>みんな話そう 続けて良かったこと |

子育て支援センターの  
嘱託職員募集

▶資格 昭和31年4月2日以降生まれで、保育士免許または幼稚園教諭免許を有する実務経験1年以上の人。



# 介護認定が一部変わります

介護保険制度の改正により、平成18年4月1日以降の介護認定申請分（※平成18年3月末更新申請対象者の場合はすでに平成18年1月30日申請分）から、新しい認定調査・認定区分が適用されます。また、40～64歳（2号被保険者）の方でも申請できる特定疾病に、「がん末期」が追加されます。

具体的には、

- ①認定調査 「日中の生活・外出頻度・環境の変化(転居など)」の3項目が追加されます。
- ②認定区分 現行の6区分（要支援・要介護1～5）から7区分（要支援1・要支援2・要介護1～5）へと変更されます。  
※新設された「要支援2」とは、新たな認定により「要介護1相当」と区分された方の中で、「今後、状態が改善する可能性が高い」と見込まれた方が対象となります。ただし、認知症が主な原因で介護が必要な方や、介護予防サービスを利用しても状態の改善が見込めない方は、「要介護1」となります。
- ③特定疾病 現行の15種類（脳血管疾患・関節リウマチ・初老期における認知症ほか）に、「がん末期」が追加されて、計16疾病となります。  
※特に②で「要支援1・2」と判定された方々は、廃用などによる介護状態の悪化を防ぐために、「介護予防サービス」を利用していただくこととなります。

介護予防サービスは、通所介護サービスの中で順次導入されていく予定です。

1. 体操などによる筋力維持
2. 食事指導による生活習慣病の予防
3. 口腔ケアによる食事摂取の改善

これらのサービスの利用希望者は、4月以降のケアプランに取り入れることができます。

これまでは「介護が必要になった後にどうするか」、という「受け身の対応」が主でした。しかし、今後は「介護が必要になるのを事前にどう防ぐか」、という「自分から積極的に予防する」流れへと、大きく方向転換します。

▶問い合わせ 保険年金グループ ☎0794(35)2582

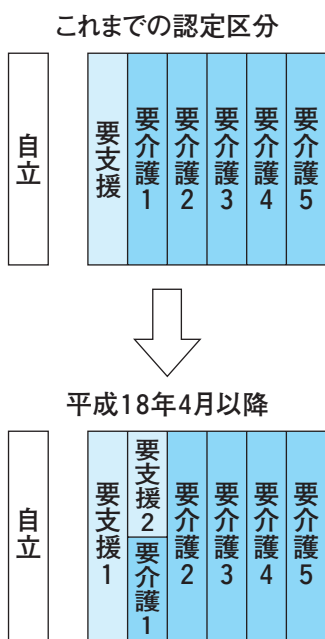

## 二種混合追加接種を受けましょう

▼対象者 11歳以上13歳未満  
※予診票（接種券）は対象の方に送付していますが、お持ちでない方は、お問い合わせください。  
▼問い合わせ 健康安全グループ ☎0794(35)2611

▼予防接種の種類 二種混合

## ウォーキング教室参加者募集

日ごろ、どれくらい歩いていますか？「近くに行くのも、自転車や自動車を使ってしまおう」「何か運動したいけど、なかなか続かない」歩くきっかけづくりに、ウォーキング教室に参加しませんか？

- ▶日時 3月16日(木)、23日(木)、30日(木) 午前9時～10時30分
- ▶場所 中央公民館周辺および喜瀬川遊歩道
- ▶定員 30人
- ▶申し込み・問い合わせ 3月15日(水)までにお申し込みください。健康安全グループ ☎0794(35)2611

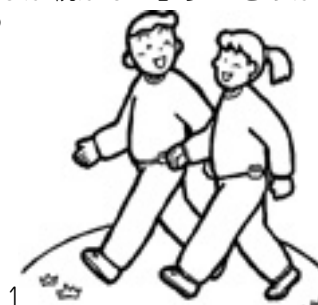

今より1日10分多めに歩こう！

- ◇体を動かすと楽しいね。
  - ◇季節を楽しめるようになるね
  - ◇1年で3kg減るかはあなた次第？
- 「はりま健康プランとびっせり遊歩道より」

## 予防接種のお知らせ

麻しん・風しんの予防接種の受け方が変わります。4月1日から、麻しん・風しんの定期的予防接種は、これまでの麻しん風しん1回ずつの接種から、麻しん風しん混合ワクチンの2回接種へと変わります。

- ▶対象者 第1期 生後12～24ヵ月（1～2歳未満）  
第2期 5～7歳未満で、小学校就学前の1年間

※ただし、現行法上で麻しんおよび風しんの単独ワクチンを接種した方は、対象外となります。

7歳半未満のお子さんはお誕生日をご確認ください。（麻しん・風しん予防接種の接種状況）

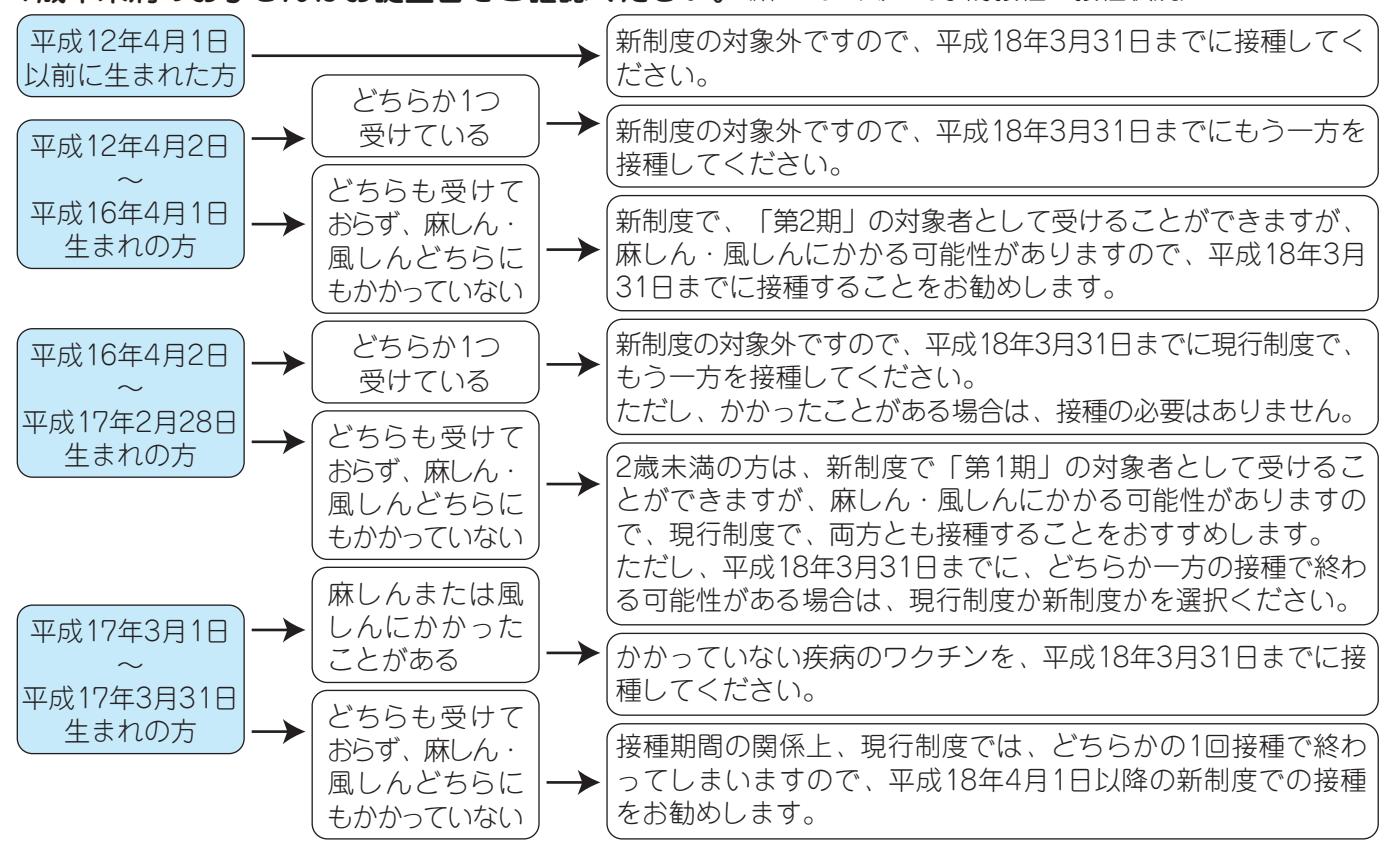

## 社会保険事務所からのお知らせ

### 年金相談窓口を延長および休日開設します

- ◎午後7時まで相談時間を延長する日 3月6日(月)、13日(月)、20日(月)、27日(月)
- ◎休日開設日 平成18年3月11日(土) (受付時間は午前9時30分から午後4時まで)
- ▶持参いただくもの 年金手帳などの基礎年金番号のわかるもの、身分証明書、印鑑 (注) 本人以外の方が相談に来られる場合、委任状、印鑑も必要です。その他、内容により、添付書類が必要な場合がありますので、事前に社会保険事務所に確認してください。

### 平日の電話による年金相談は『ねんきんダイヤル』をご利用ください

- 年金請求などの年金相談 ☎0570(05)1165
  - 年金をお受けになっている方の年金相談 ☎0570(07)1165 (受付時間 午前8時30分～午後5時)
- 『ねんきんダイヤル』は、お客さまからの電話を全国の年金電話相談センターなどのうち回線の空いているところにおつなぎします。通話料金は一般の固定電話の場合、接続先にかかわらず市内通話料金でご利用いただけます。PHSなど電話機によって利用できないものもあります。

▶問い合わせ 加古川社会保険事務所 ☎0794(27)4511



## 忘れていませんか 原付などの廃車手続き

原動機付自転車(125cc以下)  
小型特殊自動車(トラクター・コンバインなど) の手続き

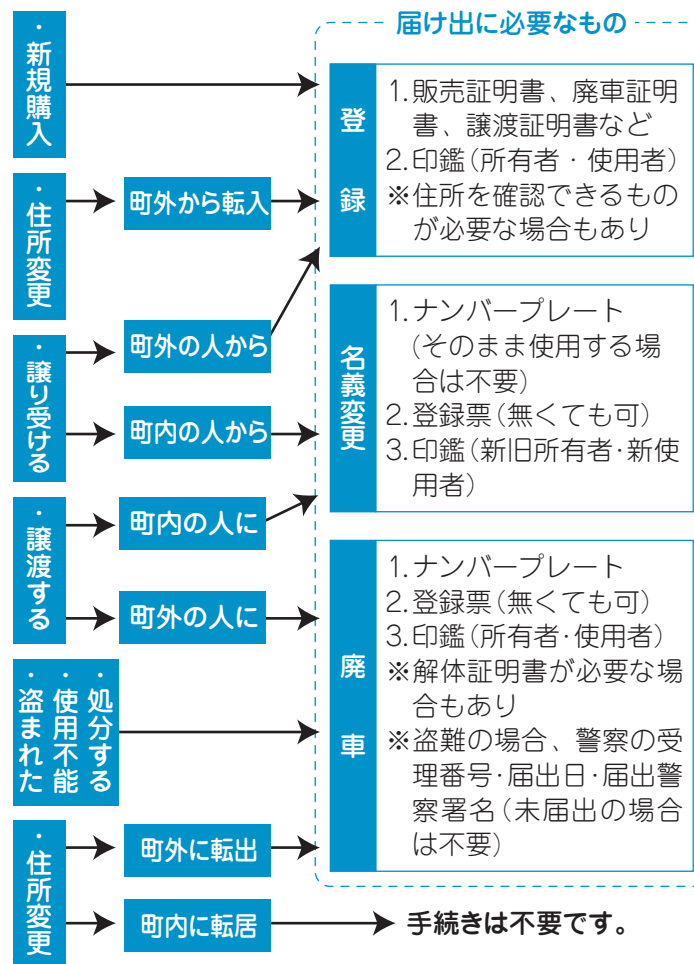

軽自動車税は毎年、4月1日現在で軽自動車などを所有する人にかかります。このため、他の人に譲り渡したり盗難に遭ったりした場合でも、3月末日までに届け出がなければ、平成18年度の軽自動車税もかかることになります。また、所有者が亡くなった場合でも名義は変わっていませんので、届け出をしてください。

- ▶届け出・問い合わせ
- ◎原動機付自転車・小型特殊自動車  
税務グループ ☎0794(35)0358
  - ◎軽三輪・軽四輪  
軽自動車検査協会兵庫事務所姫路支所  
☎0792(31)4101
  - ◎軽二輪・二輪の小型自動車  
姫路自動車検査登録事務所  
☎050(5540)2067

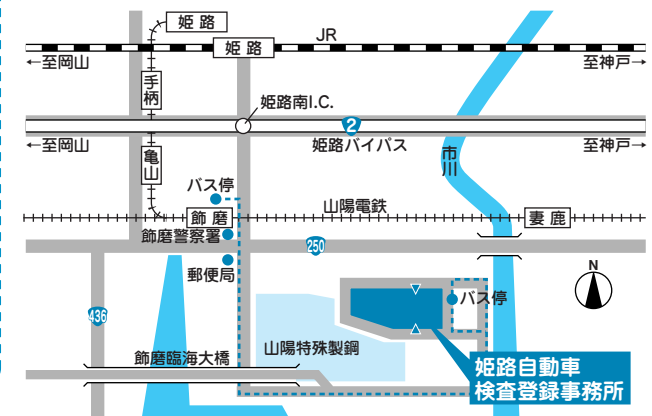

平成18年度軽自動車税の納期限は5月31日(水)です。



自動車登録部門の電話番号が変わります

2月1日(水)から普通自動車・小型自動車・軽二輪自動車・小型二輪自動車および大型特殊自動車の登録部門の電話番号が変わります。  
【神戸ナンバー】  
兵庫陸運部  
☎050(5540)2066  
【姫路ナンバー】  
姫路自動車検査登録事務所  
☎050(5540)2067

※オペレーター対応は開庁日の午前8時30分～午後5時まで。自動音声案内は24時間ご利用になれます。

### 春の全国火災予防運動 3月1日(水)～7日(火)

「あなたです 火のある暮らしの 見はり役」を全国統一の防火標語に春の火災予防運動が実施されます。春先は季節風が強く、空気も乾燥し、火災の起こりやすい状態が続きます。火の使用には、十分ご注意ください。

平成18年度市町交通災害共済加入申し込み受け付け中  
掛け金は一人年額500円  
交通事故は、いつ、どこで起こるか予測できません。万一に備えて、簡単な手続きで加入できる兵庫県市町交通災害共済にご家族みんなで加入しましょう。

▼問い合わせ  
健康安全グループ  
☎0794(35)2721

### 無料消費税確定申告相談

個人消費税新規課税事業者(初めて個人消費税を申告する方)を対象に平成17年分消費税確定申告書作成指導をします。  
▼日時 3月16日(木)、17日(金)、20日(月)、22日(水)、23日(木)  
いずれも午前9時30分～午後3時30分(正午から午後1時を除きます)

▼場所 播磨町商工会館 2階会議室  
▼相談員 近畿税理士会加古川支部所属税理士  
▼相談料 無料  
▼問い合わせ 播磨町商工会  
☎0794(35)1630

## 平成18年度狂犬病予防注射について

狂犬病予防注射の通知書(はがき)は3月下旬に発送する予定です。なお、通知書が届く前でも、3月から病院(獣医師)で、注射が出来ますので、受診してください。  
集合注射(町内数箇所のコミセンや公園で行う注射)は、4月中旬の予定です。詳細な日程および場所については、広報4月号で掲載します。

### 犬の引き取り

▼日時 毎週水曜日  
午前10時15分～10時35分  
▼場所 加古川健康福祉事務所裏庭(印鑑持参)  
▼引取手数料 千700円(生後91日以上は1匹、生後90日以内は1回につき10匹まで)  
※時間は厳守をお願いします。  
▼問い合わせ 明石健康福祉事務所動物衛生課  
☎078(917)1622

### 猫の引き取り

▼日時 3月6日(月)  
午前9時～11時  
▼場所 健康安全グループ  
▼引取手数料 千700円(生後

91日以上は1匹、生後90日以内は1回につき10匹まで)  
※前記以外の日時では、引き取りできませんので、ご注意ください。

### 問い合わせ

健康安全グループ  
☎0794(35)2721

### 平成17年国勢調査速報 人口3万3547人

昨年10月1日現在で実施した「平成17年国勢調査」の速報結果は次の通りです。  
▼人口 3万3547人  
▼世帯数 1万1934世帯  
前回調査(平成12年)に比べると、人口は219人の減少に対し、世帯数は629世帯の増加となっています。  
この調査にあたり、ご協力いただきました住民の皆さん、調査員、指導員の皆さんに心からお礼申しあげます。  
※速報による数値は後日、個々の調査票を元に集計する確定数と一致しない場合があります。

### 問い合わせ

企画グループ  
☎0794(35)0356

## 国民年金Q&A こんなときどうしたらいいの?(カラ期間編)

Q. 年金の受給資格を確認したら合算対象期間(カラ期間)という言葉を知ったのですが何のことですか?  
A. ご自分が老齢基礎年金を受給できるのか、果たしてどれくらい受給できるのか大変気掛かりなことだと思います。そこで、今回は受給資格と合算対象期間(カラ期間)について説明します。

【受給資格とは】  
老齢基礎年金を受給するには、①保険料納付済期間、②保険料免除期間、③若年者納付猶予期間、④学生納付特例期間、⑤合算対象期間(カラ期間)の4つの期間の合計が25年以上あることが必要です。

【合算対象期間(カラ期間)とは】  
本人の責によらず制度の仕組みにより年金に加入できなかった期間などについて、年金権や公平性を確保するために受給資格期間に合算できる期間が認められています。具体的には主に次の期間などがあります。

- ◎昭和36年4月から昭和61年3月までの期間で配偶者が厚生年金、共済組合に加入していて、本人が何の年金にも加入しなかった期間(20歳から60歳までの婚姻期間に限る)。
- ◎平成3年3月以前で、学生(昼間)が任意加入しなかった期間(20歳から60歳までの期間に限る)。
- ◎昭和36年4月以降で、厚生年金などの脱退手当金を受けた期間。

合算対象期間(カラ期間)を加えないと受給資格が満たされない場合、年金の裁定請求時にその期間を明らかにする書類が必要になります。  
保険料納付済期間が少ないときは、ご自分の受給資格について加古川社会保険事務所☎0794(27)4511に確認されることをお勧めします。

▶問い合わせ 加古川社会保険事務所 ☎0794(27)4511



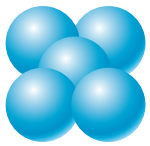

# 催し

## 兵庫県立播磨南高等学校

### 吹奏楽部第19回定期演奏会

ポピュラー音楽から本格的な吹奏楽曲まで幅広く演奏します。詳しくはホームページをご覧ください。

- ▼日時 3月26日(日) 午後2時開演(開場午後1時30分)
- ▼場所 中央公民館
- ▼入場 無料
- ▼問い合わせ 県立播磨南高等学校 限本まで ☎078(944)1157
- ホームページ <http://hainan.boop.jp>

## 播磨・県民交流広場協議会

### フレンチ メンズクッキング教室

- ▼対象 成人男性
- ▼日時 3月26日(日) 午前9時〜午後1時
- ▼場所 中央公民館 料理教室
- ▼参加費 千500円
- ▼定員 先着15人
- ▼献立 イカのハーブ焼き、

大根とリンゴのサラダ、鶏の赤ワイン煮、パンナコッタ、焼きたてパン、飲み物

- ▼持ち物 エプロン、容器
- ▼申し込み・問い合わせ 3月3日(金)よりFAXにて申し込みを受け付けます。県民交流広場事務局(中央公民館内) ☎0794(36)0462

## 普通救命講習会

固定や止血などの応急手当、AED(自動体外式除細動器)を使用した心肺蘇生法の講習会です。

- 受講者には、修了証を交付します。
- ▼日時 3月18日(土) 午前9時30分〜12時30分
- ▼場所 加古川市防災センター
- ▼対象 播磨町、加古川市、稲美町に在住または在勤の人
- ▼定員 先着30人
- ▼申し込み・問い合わせ 3月7日(火) 午前9時から、電話で受け付けます。(土・日曜日、祝日は受け付けできません)
- 加古川市消防本部警防課 ☎0794(27)6539

## ハイキング

- ▼日時 3月5日(日) 午前6時50分 JR土山駅集合
- ▼目的地 雪野山(滋賀県竜王町)
- ▼行程 近江八幡駅→川守バス停→龍王寺→雪野山→妹瀬の里公園(初級者向9:35時開)

## 野添北公園蓬生庵 月例茶会

- ▼日時 3月19日(日) 午前10時〜午後3時まで
- ▼席主 宮下 宗美先生(表千家流)
- ▼場所 野添北公園内蓬生庵
- ▼参加者 300円
- ▼問い合わせ 蓬生庵 ☎078(944)6040

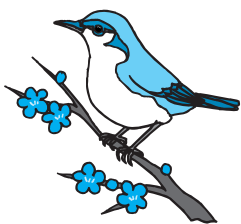

## 兵庫県立播磨南高等学校「クリエイティブ21」事業 町民のためのコンピュータ講座in播磨南高校 ホームページ、ブログってなに?

ホームページとブログの違いについて知り、それぞれの作成の初歩に取り組みます。▼対象 播磨町在住の方であれば性別、年齢は問いません。日本語入力およびマウス操作のできる方。興味のある方。次の日程全てに出席できる方。※ホームページやブログを開設している方は、ご遠慮ください。

- ▼場所 播磨南高校 4階情報教室
- ▼日時・内容 いずれも午前9時30分〜正午
- 1日目 3月11日(出)(ホームページとブログについて・ホームページの仕組み・ホームページ作成の実際)
- 2日目 18日(出)(デジカメの写真を取り込もう・写真をスキャナで取り込もう・ブログ作成の実際)
- 3日目 25日(出)(ホームページまたはブログの作成・ホームページとブログのさらなる活用法)
- ▼定員 30人程度
- ▼受講料 無料。ただし、実費(参考資料)として千円程度徴収します。(実費の詳細については受講者に直接連絡します)
- ▼持ち物 筆記用具、スリッパ、防寒具など
- ▼申し込み 往復はがきに必要事項を記入して申し込んでください。3月2日(木)消印有効。
- 《往信用裏面》 受講希望者の住所、氏名、年齢、連絡先電話番号 《返信用表面》 郵便番号、住所、氏名
- ※募集人数を超えた場合は抽選とさせていただきます。受講決定の可否については返信用はがきで通知いたします。場合によっては電話連絡させていただきます。
- ▼宛て先・問い合わせ 〒675-0163 播磨町古宮167-3 兵庫県立播磨南高等学校 コンピュータ講座係(担当 辻 登志雄) ☎078(944)1157

## ゆめづくり塾

### ゆめづくり塾活動発表会 明日へのステップ〜開催

まちづくりについて、住民自らが研究活動を行っているゆめづくり塾ですが、今年度活動している5つの塾と今までに塾として活動していた2つのグループが活動報告とまちづくりについてのゆめを語ります。

自分たちのまちについて一緒に考えてみませんか。申し込みは不要ですので、お気軽にご参加ください。

- ▼日時 3月25日(土) 午後1時30分開場、2時〜4時

- ▼場所 中央公民館視聴覚室
- ▼問い合わせ 企画グループ ☎0794(35)0356

## 地域通貨「ひょうご」フ エステイバル参加者募集

県下各地で地域通貨を研究しているグループが集い、新通貨の発行やコミュニティの自立と生活経済を考えるシンポジウムなどを行います。

- 地域通貨について興味のある方はぜひご参加ください。
- ▼日時 3月26日(日) 午前8時30分後場出発〜午後7時到着予定
- ▼場所 丹波市氷上町公民館
- ▼募集人員 25人(先着)

- ▼申し込み 企画グループ ☎0794(35)0356
- ▼問い合わせ 文化ネットワークはりま塾 塾長 木村勝 ☎090(1447)4651

## クラシックレコードコンサート

モーツァルトを中心に懐かしいレコードを最新のオーディオで楽しむレコードコンサートです。

- ▼日時 3月11日(土) 午後2時〜4時
- ▼場所 健康いきいきセンター
- ▼参加費 無料
- ▼問い合わせ 文化ネットワークはりま塾 塾長 木村勝 ☎090(1447)4651

## 環境セミナー

### 誰でもできる地球温暖化防止

- ▼日時 3月11日(土) 午後1時30分〜3時30分
- ▼場所 中央公民館 2階第2研修室
- ▼講師 鏡 宏一さん(フリーアナウンサー)
- ▼定員 50人
- ▼参加費 無料
- ▼申し込み・問い合わせ 健康安全グループ ☎0794(35)2721

## 社協元氣アップ講座

### おはなし編 Part3「健康」をテーマにした講演会

- ▼日時 3月30日(木) 午後2時〜3時30分
- ▼講演 「食といのち」
- ▼講師 兵庫県農漁村社会研究所 所長 保田 茂氏
- ▼場所 播磨町健康いきいきセンター3階大会議室
- ▼参加費 無料
- ▼問い合わせ 播磨町社会福祉協議会 ☎0794(35)1712

## 播磨町花と緑の協会

### 春・夏野菜作りの講習会 参加者募集

- 野菜作りの勉強をしませんか。どなたでも参加できます。
- ▼日時 3月13日(月) 午前10時〜正午
- ▼場所 中央公民館視聴覚室
- ▼内容 春・夏野菜の育て方
- ▼講師 兵庫県フラワーセンター講師
- ▼参加費 無料
- ※当日筆記用具をお持ちください。
- ▼問い合わせ 土木グループ ☎0794(35)2365

## 播磨町花と緑の協会は平成18年度会員を募集中

当協会では、花の好きな人が集まって公園や公共施設の花壇に四季折々の草花を植える活動をしています。また、知識向上のために寄せ植えなどの講習会も行っています。皆さんも花と緑のまちづくりに参加しませんか。

- ▼年会費 500円
- ▼申し込み・問い合わせ 鈴木 会長宅 ☎078(943)40087

## ゆめづくり塾活動報告

### エンジョイ二期倶楽部塾

### 不審者から子どもを守る「駆け込み・セーフティステーション活動」開始



この活動は昨年10月から全国のコンビニで「まちの安全・安心な生活拠点づくり」「次世代の青少年健全育成」を目的に取り組まれており、これに協力しようと50代からの熟年パワーいっぱいのエンジョイ二期倶楽部塾が1月10日(火)に発足式を行いました。女性や子どもなどの駆け込みへの対応、緊急事態に対する110番、119番通報は、不審者が激増し子どもたちの安全が脅かされている現状から、特に大切です。

「私たちにできることは、不審者から子どもを守るためにコンビニに駆け込むこと。そして、コンビニがセーフティステーション活動をしていることを、住民の皆さんにもっと知っていただくことです」と塾生もはりきっています。

- ▶問い合わせ エンジョイ二期倶楽部塾 塾長 神田敬子 ☎078(943)9746



# 少年補導委員が、まちを巡回しています

現在、播磨町少年補導委員会は15人のメンバーと教育委員会事務局で活動しています。定例で毎月1回、4人ほどのグループで町内を巡回し、少年の行動に目を配り、声を掛けていきます。今回は、少年補導委員会会長の平郡弘好さんにお話を伺いました。

## 子どもたちの行動は時代とも変わってきましたね

私は補導委員となって16年になりました。その間に、子どもたちの様子は変わりましたね。

16年前に深刻だった問題はシンナーでした。それから、駅の落書きやたむろ。今、目に付くのは喫煙ですね。どこでも平気で吸っています。私たちが声をかけたときに、彼らは年齢を偽って、「自分は20歳だよ」と言います。明らかに未成年だと見た目にわかるんですからね。

## 少年補導委員は青少年を捕まえることを目的とはしていません

コンビニの前などに座り込んで、飲み食いしてタバコを吸ってという様子の子どもたちに声をかけます。彼らが他人に悪さをするとはいませんが、その騒ぎとつづいてもないのですが、その

先の行動が心配なのです。

私は、彼らと同じ目線で「なにしているの?」「はよ帰りや」という感じで声をかけます。相手が座っていた場合には、こちらも座って目線を合わせて話をするようにします。まず、信頼関係を築くためにもきつい言い方はしません。仲間と話すときのような言葉で話しています。

補導委員は彼らを捕まえて突き出すというつもりはありません。青少年が健康やかに育ってくれるよう、声掛けをしています。

また、補導委員と書かれたブルーカーを着て巡回していますので、その姿を見掛けるだけで、万引きなどの犯罪に対する抑止に効果があるようです。子どもたちが集まってきたような店に立ち寄って、店の人をお願いして回っているのですが、店の人からは「へろろさん」という言葉とともに、「夜中にも回ってくれないかなあ」とつづ



▲少年補導委員会会長 平郡弘好さん

## まち全体で子どもを守りたい

子どもを犯罪から守ろうとする動きがコンビニをはじめ、多くの店で見られるようになりました。入り口で「子ども110番」などのステッカーが貼られるようになり、店が協力店であることを明示するようになってからは、補導委員のパトロールが店内に入っても客が驚くこともなく、自然に受け入れられていますね。町全体で子どもたちを守ろうという動きがあり、活動しやすくなりました。

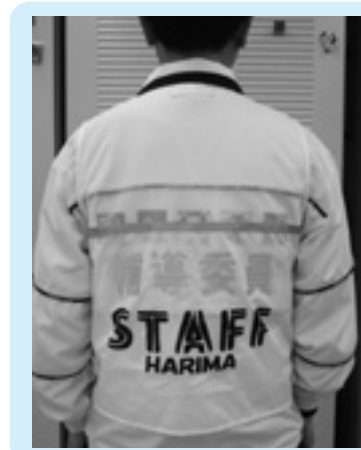

▼任期 2年間(再任有り)  
▼受付期間 3月1日(水)～24日(金)  
▼申し込み・問い合わせ 教育総務グループ  
☎0794(35)0545

一緒に頑張りませんか!  
**播磨町少年補導委員募集**  
補導委員の活動は、毎月1回。4人程度で町内を巡回しています。時間や曜日は固定せず、春・夏・冬休みには回数を増やして巡回します。また、まつりや町のイベント、運動会や卒業式といった学校行事の他にも、会場周辺を巡回しています。  
▼資格 25歳以上の町内在住または在勤の方で、街頭補導に参加できる方。

## 平成18年度 ことぶき大学生募集



日々の生活に生き甲斐や、目標を持ち、シルバーライフを仲間と共に楽しく学びませんか。社会参加や人とのかかわり、共に汗をかくことで生きている喜びを感じます。さあ、皆さんの才能や経験を発揮し、ことぶき大学をパワーアップしてください。ご参加をお待ちしています。



## であい・ふれあい・まなびあい、仲間と共に生涯青春!

目的 高齢者に学習の機会を提供し、教養の向上および生き甲斐の創造を図ると共に、地域社会活動のリーダーを養成することを目的として開催します。

教養講座 第2・4水曜日 午前10時～11時30分  
専門講座 第2・4水曜日 午後1時30分～3時

- ・ふるさと学科 主に歴史などの学習
- ・健康学科 健康に関する学習
- ・園芸学科 花づくりなど園芸に関する学習

※講座や学科での学習の他に自治会活動やクラブ活動(合唱、歌謡、パソコン、書道、園芸、体操、グラウンドゴルフ、旅行、フォークダンス)、大学祭、館外研修、ボランティア活動などがあります。



入学資格 播磨町在住の60歳以上の方  
募集期間 3月6日(月)～17日(金)(例年より募集期間が短いので注意してください)  
定員 160人(ふるさと学科60人、健康学科60人、園芸学科40人)先着順で定員になり次第締め切ります。  
入学金 無料。ただし、ことぶき大学自治会費5千円が必要。自治会費は返却しません。  
開校日 4月26日(水)(予定)  
申し込み・問い合わせ 中央公民館  
☎0794(37)6980